

**Einwohnerzahlen und Einwohnerstrukturen im Rieselfeld am 1.1.1999**

**1. Neubautätigkeit und Einwohnerzuwachs im Jahr 1998**

Im Laufe des Jahres 1998 wurden im Rieselfeld 37 Gebäude mit insgesamt 363 Wohnungen errichtet. Damit hat sich die Zahl der Wohnungen seit Baubeginn auf 1 027 erhöht. Inzwischen (am 1.1.1999) haben 2 268 Personen im Rieselfeld eine Heimat gefunden, ungefähr so viele wie in Munzingen, Waltershofen oder Lehen. Ein Jahr zuvor (1.1.1998) lag die Einwohnerzahl noch bei 1 420 Personen.

Geht man von der durchschnittlichen Belegungsziffer aus, so nimmt die Einwohnerzahl im Rieselfeld mit jeder neuerstellten Wohnung um 2,2 Personen zu.

**2. In welchem Rhythmus erfolgte die Besiedlung seit Juli 1996?**

Im 3-Monats-Rhythmus betrachtet, wuchs die Einwohnerzahl des Rieselfelds seit Juli 1996 durchschnittlich um rund 220 Personen, wobei im letzten Jahr diese Durchschnittszahl nur einmal (zweites Quartal) unterschritten wurde.

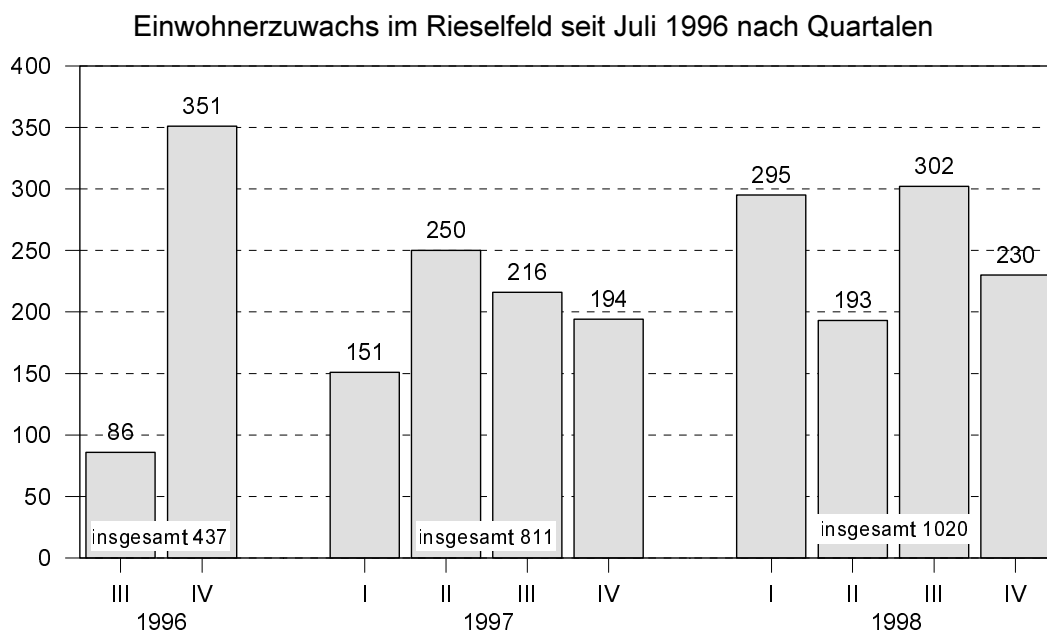

Quelle: Auswertung des Einwohnermelderegisters

### 3. Herkunft der Neubürger im Rieselfeld

Die Neubürger stammen überwiegend aus Freiburg. 72,9 % sind aus anderen Stadtteilen zugezogen, 4,2 % sind im Rieselfeld geboren und 22,9 % der Bewohner des Rieselfelds kommen von außerhalb.

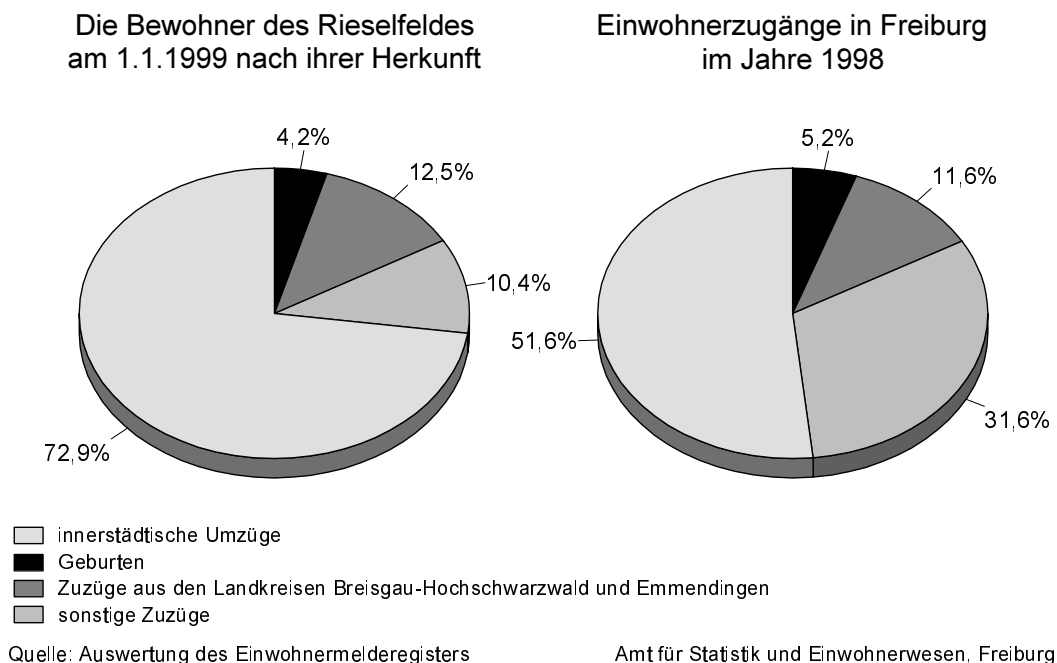

Betrachtet man die 520 Personen näher, die als Nicht-Freiburger in das Rieselfeld gezogen sind, so kommt über die Hälfte (54,2 %) aus den beiden Landkreisen Breisgau-Hochschwarzwald und Emmendingen. Aus dem engeren und weiteren Verflechtungsbereich, der einen Großteil der Gemeinden der beiden Landkreise umfaßt, kommen 43,3 %.

Aus welchen Stadtgebieten kommen die meisten Zuwanderer?

Zunächst kann man feststellen, daß überdurchschnittlich viele Zuwanderer aus dem Westteil der Stadt stammen, mehr jedenfalls als aufgrund der Bevölkerungsverteilung zu erwarten wäre. Rund 60 % aller Bewohner Freiburgs leben im Westen der Stadt, d. h. westlich der Hauptbahnlinie, aber 73,4 % der innerstädtischen Zuwanderer ins Rieselfeld stammen von dort. Die meisten Zuwanderer (seit 1996) kommen aus den Bezirken Betzenhausen-Bischofslinde (172), Weingarten (134), Alt-Stühlinger (104), Unterwiehre-Süd (92) und Alt Betzenhausen (91).

#### 4. Strukturelle Besonderheiten

Worin weicht die Bevölkerungsstruktur des Rieselfelds von der der Stadt ab?

Welche Gruppen sind über- bzw. unterrepräsentiert?

Es gibt im Rieselfeld

- mehr Verheiratete und mehr Ledige und deutlich weniger Witwen und Witwer (Verheiratete 41,4 % : 37,5 %, Ledige 52 % : 50 % und Verwitwete 1,3 % : 6,6 %),
- mehr Ausländer (15,2 % : 11,3 %) und
- überdurchschnittlich viele Kinder und Jugendliche (33,6 % : 16,3 %), Erwachsene zwischen 25 und 40 Jahren (37,4 % : 28,2 %) und unterdurchschnittlich viele ältere Menschen. Der Anteil der Personen, die 60 bzw. älter sind, beträgt im Rieselfeld 4,2 % und in der Stadt 20,3 %.

Die Bevölkerung im Rieselfeld ist mit den vielen Kindern und dem hohen Anteil junger Familien typisch für ein Neubaugebiet.

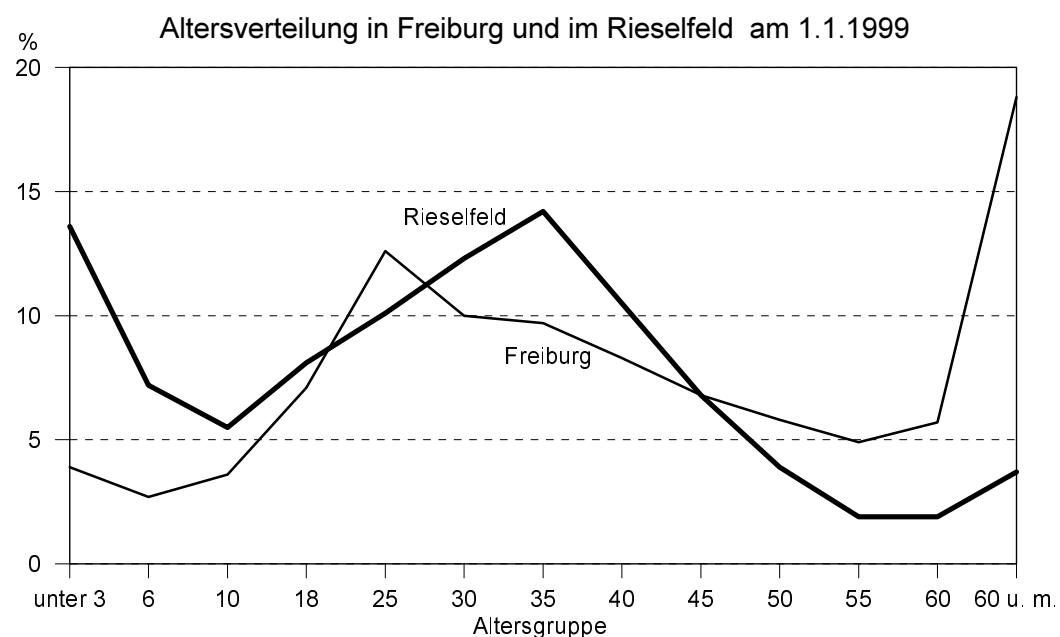

Quelle: Auswertung des Einwohnermelderegisters

Amt für Statistik und Einwohnerwesen, Freiburg

Noch deutlicher als in der Altersstruktur kommt der familienfreundliche Charakter des Stadtteils in der Haushaltsstruktur zum Ausdruck. Im Rieselfeld ist der Mehrpersonenhaushalt im Vergleich zur Gesamtstadt überrepräsentiert und der Einpersonenhaushalt deutlich unterrepräsentiert.

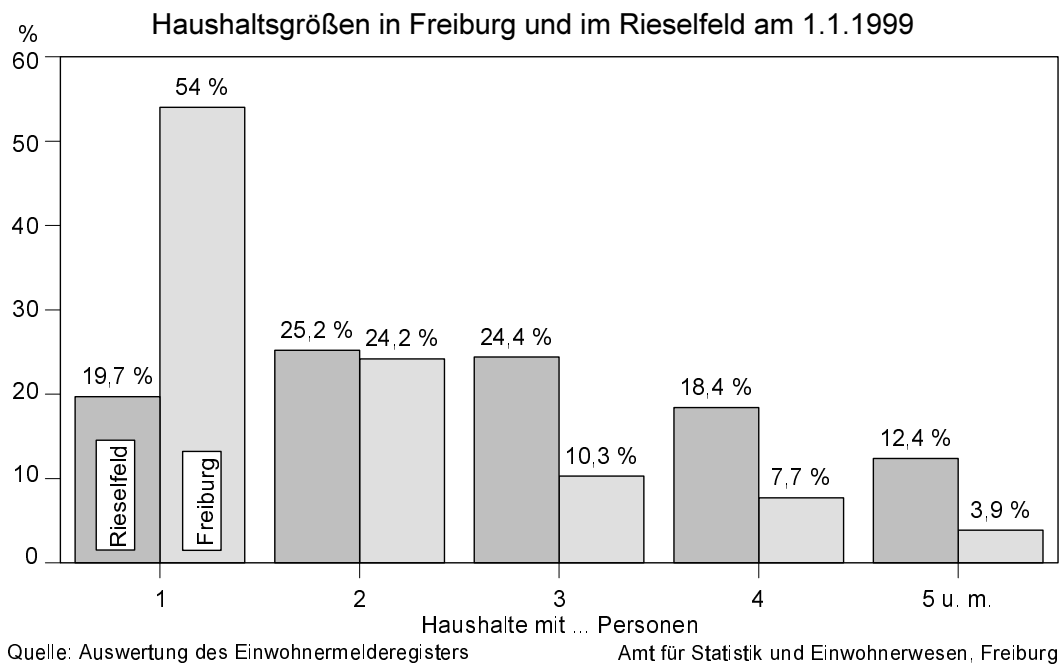

Das Rieselfeld ist ein besonders kinderreicher Stadtteil. 55,5 % aller Haushalte im Rieselfeld haben mindestens ein Kind gegenüber 17,9 % in der Gesamtstadt.

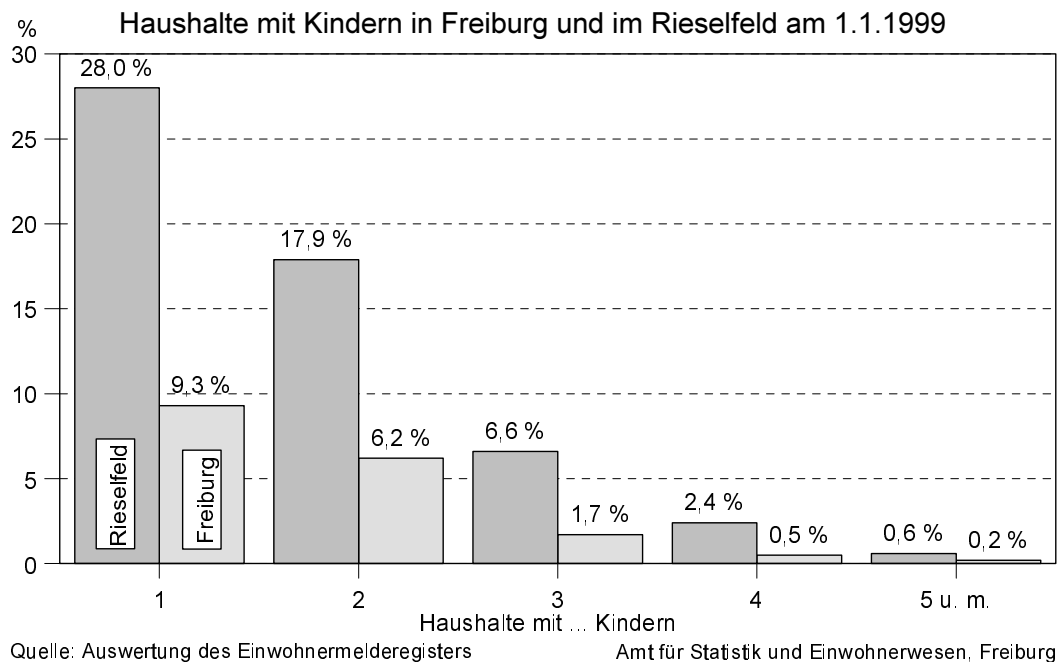

R. Tressel / Th. Willmann

## Zahl und Struktur der Einwohner<sup>1)</sup> im Rieselfeld am 1.1.1999

	Herkunft				insgesamt	
	außerhalb		Stadtgebiet		Anzahl	%
	Anzahl	%	Anzahl	%		
insgesamt	520	100.0	1748	100.0	2268	100.0
Geschlecht						
männlich	235	45.2	858	49.1	1093	48.2
weiblich	285	54.8	890	50.9	1175	51.8
Familienstand						
ledig	262	50.4	918	52.5	1180	52.0
verheiratet	215	41.3	724	41.4	939	41.4
verwitwet	9	1.7	20	1.1	29	1.3
geschieden	34	6.5	86	4.9	120	5.3
Staatsangehörigkeit						
deutsch	462	88.8	1462	83.6	1924	84.8
nicht deutsch	58	11.2	286	16.4	344	15.2
Altersgruppen						
unter 3 Jahre	26	5.0	218	12.5	244	10.8
3 bis unter 6 Jahre	39	7.5	143	8.2	182	8.0
6 bis unter 10 Jahre	36	6.9	109	6.2	145	6.4
10 bis unter 18 Jahre	44	8.5	146	8.4	190	8.4
18 bis unter 25 Jahre	58	11.2	140	8.0	198	8.7
25 bis unter 30 Jahre	73	14.0	184	10.5	257	11.3
30 bis unter 35 Jahre	75	14.4	261	14.9	336	14.8
35 bis unter 40 Jahre	64	12.3	193	11.0	257	11.3
40 bis unter 45 Jahre	41	7.9	136	7.8	177	7.8
45 bis unter 50 Jahre	21	4.0	76	4.3	97	4.3
50 bis unter 55 Jahre	9	1.7	39	2.2	48	2.1
55 bis unter 60 Jahre	8	1.5	33	1.9	41	1.8
60 Jahre und älter	26	5.0	70	4.0	96	4.2
Religion						
evangelisch	168	32.3	451	25.8	619	27.3
katholisch	163	31.3	687	39.3	850	37.5
sonstige oder keine	189	36.3	610	34.9	799	35.2

<sup>1)</sup> Wohnberechtigte

## Einzugsmonat der Einwohner im Rieselfeld seit Juli 1996

	Herkunft				insgesamt	
	außerhalb		Stadtgebiet		Anzahl	%
	Anzahl	%	Anzahl	%		
Einzugsdatum						
Juli 1996			5	.3	5	.2
August 1996	5	1.0	10	.6	15	.7
September 1996	8	1.5	58	3.3	66	2.9
Oktober 1996	37	7.1	71	4.1	108	4.8
November 1996	17	3.3	66	3.8	83	3.7
Dezember 1996	45	8.7	115	6.6	160	7.1
Januar 1997	16	3.1	37	2.1	53	2.3
Februar 1997	8	1.5	36	2.1	44	1.9
März 1997	13	2.5	41	2.3	54	2.4
April 1997	14	2.7	58	3.3	72	3.2
Mai 1997	13	2.5	66	3.8	79	3.5
Juni 1997	32	6.2	67	3.8	99	4.4
Juli 1997	25	4.8	83	4.7	108	4.8
August 1997	13	2.5	31	1.8	44	1.9
September 1997	24	4.6	40	2.3	64	2.8
Oktober 1997	8	1.5	33	1.9	41	1.8
November 1997	6	1.2	23	1.3	29	1.3
Dezember 1997	22	4.2	102	5.8	124	5.5
Januar 1998	20	3.8	77	4.4	97	4.3
Februar 1998	10	1.9	75	4.3	85	3.7
März 1998	28	5.4	85	4.9	113	5.0
April 1998	8	1.5	69	3.9	77	3.4
Mai 1998	11	2.1	37	2.1	48	2.1
Juni 1998	19	3.7	49	2.8	68	3.0
Juli 1998	16	3.1	57	3.3	73	3.2
August 1998	24	4.6	73	4.2	97	4.3
September 1998	36	6.9	96	5.5	132	5.8
Oktober 1998	19	3.7	60	3.4	79	3.5
November 1998	10	1.9	59	3.4	69	3.0
Dezember 1998	13	2.5	69	3.9	82	3.6
insgesamt	520	100.0	1748	100.0	2268	100.0

## Die Einwohner des Rieselfelds am 1.1.1999 nach ihrer Herkunft

Herkunft	Personen		Haushalte	
	Anzahl	%	Anzahl	%
Einwohner insgesamt	2268	100.0	783	100.0
Freiburg-Stadt (innerstädtische Umzüge)	1653	72.9	572	73.1
Freiburg-Stadt (Geburten im Stadtteil)	95	4.2	.	.
Regierungsbezirk Stuttgart	12	.5	6	.8
Regierungsbezirk Karlsruhe	28	1.2	13	1.7
Landkreis Breisgau-Hochschwarzwald	208	9.2	84	10.7
Landkreis Emmendingen	74	3.3	24	3.1
Übriger Regierungsbezirk Freiburg	64	2.8	26	3.3
Regierungsbezirk Tübingen	7	.3	3	.4
Übriges Deutschland	103	4.5	41	5.2
Ausland	24	1.1	14	1.8
Umlandbereiche der Stadtregion Freiburg insg.	282	100.0	108	100.0
engerer Verflechtungsbereich	124	44.0	47	43.5
weiterer Verflechtungsbereich	101	35.8	40	37.0
übrige Gemeinden der Lkr. Breisgau-Hochschw. und Emmendingen	57	20.2	21	19.4

## Einwohnerzugänge in Freiburg 1998 nach ihrer Herkunft

Herkunft 1998	Personen		Haushalte	
	Anzahl	%	Anzahl	%
Einwohnerzugänge 1998 insgesamt	33598	100.0	19719	100.0
Freiburg-Stadt (innerstädt. Umzüge)	17341	51.6	10053	51.0
Freiburg-Stadt (Geburten)	1742	5.2	2	.0
Regierungsbezirk Stuttgart	705	2.1	502	2.5
Regierungsbezirk Karlsruhe	911	2.7	619	3.1
Landkreis Breisgau-Hochschwarzwald	2969	8.8	1922	9.7
Landkreis Emmendingen	934	2.8	610	3.1
Übriger Regierungsbezirk Freiburg	1950	5.8	1365	6.9
Regierungsbezirk Tübingen	536	1.6	376	1.9
Übriges Deutschland	3522	10.5	2492	12.6
Ausland	2987	8.9	1777	9.0
unbekannt	1	.0	1	.0
Umlandbereiche der Stadtregion Freiburg insg.	3903	100.0	2532	100.0
engerer Verflechtungsbereich	1904	48.8	1222	48.3
weiterer Verflechtungsbereich	1217	31.2	780	30.8
übrige Gemeinden der Lkr. Breisgau-Hochschw. und Emmendingen	782	20.0	530	20.9

## Herkunft der Einwohner im Rieselfeld am 1.1.1999 aus dem Stadtgebiet

Herkunftsbezirk	Personen		Haushalte	
	Anzahl	%	Anzahl	%
111 Altstadt-Mitte	32	1.8	13	2.3
112 Altstadt-Ring	10	.6	4	.7
120 Neuburg	15	.9	4	.7
211 Herdern-Süd	37	2.1	12	2.1
212 Herdern-Nord	17	1.0	6	1.0
220 Zähringen	62	3.5	22	3.8
231 Brühl-Güterbhf.	63	3.6	21	3.7
232 Brühl-Ind.gebiet	6	.3	1	.2
240 Hochdorf	55	3.1	22	3.8
310 Waldsee	17	1.0	5	.9
320 Littenweiler	33	1.9	13	2.3
330 Ebnet	4	.2	2	.3
340 Kappel	2	.1	1	.2
410 Oberau	26	1.5	14	2.4
421 Oberwiehre	17	1.0	6	1.0
422 Mittelwiehre	13	.7	8	1.4
423 Unterwiehre-Nord	34	1.9	12	2.1
424 Unterwiehre-Süd	92	5.3	26	4.5
430 Günterstal	7	.4	2	.3
511 Stühl.-Beurbarung	6	.3	1	.2
512 Stühl.-Eschholz	77	4.4	27	4.7
513 Alt-Stühlinger	104	5.9	37	6.5
521 Mooswald-West	21	1.2	7	1.2
522 Mooswald-Ost	21	1.2	10	1.7
531 Be.-Bischofslinde	172	9.8	48	8.4
532 Alt-Betzenhausen	91	5.2	33	5.8
540 Landwasser	38	2.2	12	2.1
550 Lehen	14	.8	5	.9
560 Waltershofen	12	.7	4	.7
611 Haslach-Egerten	62	3.5	21	3.7
612 Hasl.-Gartenstadt	69	3.9	23	4.0
613 Hasl.-Schildacker	8	.5	3	.5
614 Haslach-Haid	53	3.0	17	3.0
621 St. Georgen-Nord	41	2.3	17	3.0
622 St. Georgen-Süd	22	1.3	7	1.2
630 Opfingen	34	1.9	12	2.1
640 Tiengen	12	.7	3	.5
650 Munzingen	13	.7	4	.7
660 Weingarten	134	7.7	52	9.1
670 Rieselfeld	107	6.1	35	6.1
Geburten	95	5.4	.	.
insgesamt	1748	100.0	572	100.0



## Haushalte im Rieselfeld am 1.1.1999

	Herkunft				insgesamt	
	außerhalb		Stadtgebiet		Anzahl	%
	Anzahl	%	Anzahl	%		
insgesamt	211	100.0	572	100.0	783	100.0
Geschlecht der 1. Person						
männlich	145	68.7	443	77.4	588	75.1
weiblich	66	31.3	129	22.6	195	24.9
Familienstand der 1. Person						
ledig	71	33.6	152	26.6	223	28.5
verheiratet	106	50.2	347	60.7	453	57.9
verwitwet	8	3.8	17	3.0	25	3.2
geschieden	26	12.3	56	9.8	82	10.5
Staatsangehörigkeit						
deutsch	181	85.8	474	82.9	655	83.7
nicht deutsch	30	14.2	98	17.1	128	16.3
Alter der 1. Person						
unter 18 Jahre			1	.2	1	.1
18 bis unter 25 Jahre	25	11.8	36	6.3	61	7.8
25 bis unter 30 Jahre	40	19.0	87	15.2	127	16.2
30 bis unter 35 Jahre	40	19.0	127	22.2	167	21.3
35 bis unter 40 Jahre	36	17.1	102	17.8	138	17.6
40 bis unter 45 Jahre	27	12.8	80	14.0	107	13.7
45 bis unter 50 Jahre	14	6.6	45	7.9	59	7.5
50 bis unter 55 Jahre	4	1.9	24	4.2	28	3.6
55 bis unter 60 Jahre	7	3.3	24	4.2	31	4.0
60 Jahre und mehr	18	8.5	46	8.0	64	8.2
Zahl der Personen im Haushalt						
1	67	31.8	87	15.2	154	19.7
2	57	27.0	140	24.5	197	25.2
3	37	17.5	154	26.9	191	24.4
4	33	15.6	111	19.4	144	18.4
5 und mehr	17	8.1	80	14.0	97	12.4
Zahl der Kinder im Haushalt						
0	123	58.3	225	39.3	348	44.4
1	41	19.4	178	31.1	219	28.0
2	34	16.1	106	18.5	140	17.9
3	10	4.7	42	7.3	52	6.6
4	3	1.4	16	2.8	19	2.4
5 und mehr			5	.9	5	.6