

Statistischer Infodienst

Ergebnis der Migrantinnen- und Migrantenbeiratswahl am 18. Juli 2010 in Freiburg

Wähler/innen und Wahlbeteiligung bei der Migrantinnen- und Migrantenbeiratswahl
in Freiburg

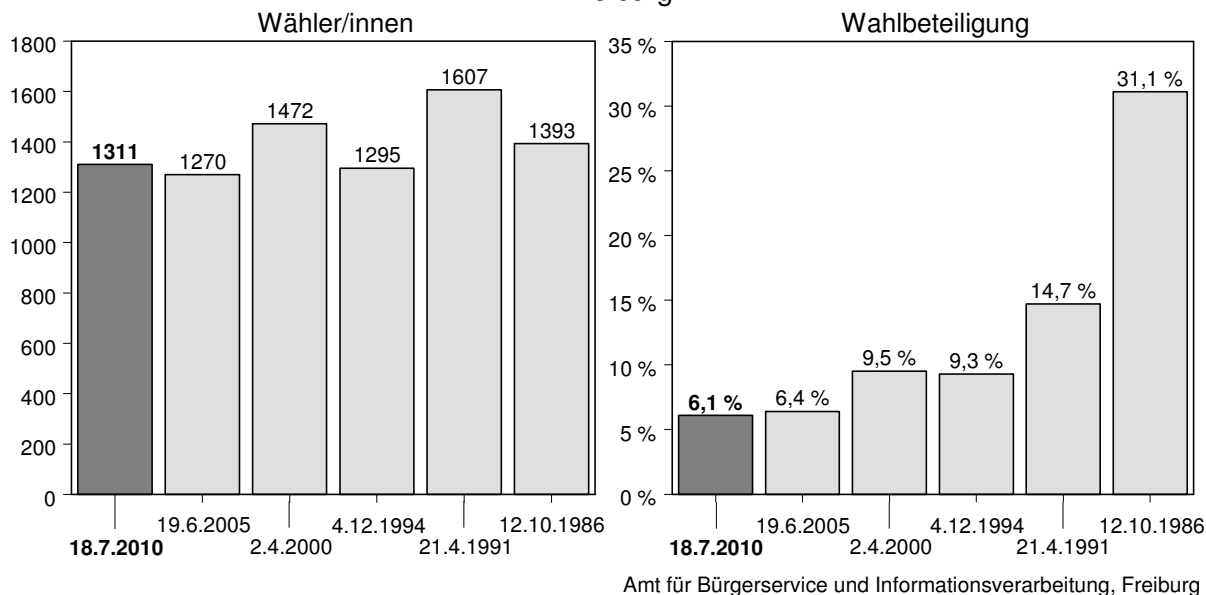

| | 18.7.2010 | 19.6.2005 | 2.4.2000 |
|-----------------------|---------------|-----------|----------|
| Wahlberechtigte | 21489 | 19904 | 15535 |
| Wähler/innen | 1311 | 1270 | 1472 |
| ungültige Stimmzettel | 12 | 21 | 154 |
| gültige Stimmzettel | 1299 | 1249 | 1318 |
| gültige Stimmen | 14919 | 13435 | 15435 |
| Wahlbeteiligung | 6,10 % | 6,38 % | 9,48 % |

| | Stimmen | Anteil | Anzahl Gewählte |
|--|---------|---------------|-----------------|
| Frauenliste Sisters | 1750 | 11,7 % | 2 |
| Landmannschaft Deutsche aus Russland (DaR) | 821 | 5,5 % | 1 |
| Demokratische Migrantengruppe (DMG) | 973 | 6,5 % | 1 |
| Interkulturelle Liste (IK-L) | 1648 | 11,0 % | 0 |
| IMU Internationale Migranten Unterstützung | 4073 | 27,3 % | 8 |
| Kurdische Liste | 793 | 5,3 % | 0 |
| Stimme mit Akzenten | 3284 | 22,0 % | 5 |
| Freiburg International | 1577 | 10,6 % | 2 |

Ergebnis der Migrantinnen- und Migrantenbeiratswahl am 18. Juli 2010 in Freiburg

Bewerber/innen insgesamt nach Anzahl der Stimmen

| Rang | Nr. | Name | Liste | Stimmen | Anteil | gewählt |
|------|-----|-------------------------------------|------------------------------|---------|--------|---------|
| 1 | 701 | Dr. Garcia González, Miguel Angel | Stimme mit Akzenten | 376 | 2,52% | gewählt |
| 2 | 501 | Torlak, Yasar | Int. Migranten Unterstützung | 369 | 2,47% | gewählt |
| 3 | 102 | Özdemir, Seminur | Frauenliste Sisters | 338 | 2,27% | gewählt |
| 4 | 513 | Wyszkowski, Robert | Int. Migranten Unterstützung | 334 | 2,24% | gewählt |
| 5 | 301 | Dr. Masummy, Said Alim | Demokr. Migrantengruppe | 315 | 2,11% | gewählt |
| 6 | 514 | Barabash, Mariya | Int. Migranten Unterstützung | 291 | 1,95% | gewählt |
| 7 | 502 | Yildiz, Ferruh | Int. Migranten Unterstützung | 290 | 1,94% | gewählt |
| 8 | 508 | Celik, Özkan | Int. Migranten Unterstützung | 288 | 1,93% | gewählt |
| 9 | 703 | Dr. Alarcón Dávila, Mónica | Stimme mit Akzenten | 286 | 1,92% | gewählt |
| 10 | 503 | Koc, Zafer | Int. Migranten Unterstützung | 281 | 1,88% | gewählt |
| 11 | 101 | Dr. Ciklauri-Lammich, Eliko | Frauenliste Sisters | 278 | 1,86% | gewählt |
| 12 | 704 | Boltovskaia, Svetlana | Stimme mit Akzenten | 275 | 1,84% | gewählt |
| 13 | 510 | Karakaya, Hatun | Int. Migranten Unterstützung | 261 | 1,75% | gewählt |
| 14 | 702 | Demirbüker, Ali | Stimme mit Akzenten | 249 | 1,67% | gewählt |
| 15 | 804 | Gründer, Meral | Freiburg International | 248 | 1,66% | gewählt |
| 16 | 707 | Rolim-Schulz, Lucia Maria | Stimme mit Akzenten | 247 | 1,66% | gewählt |
| 17 | 807 | Hetkamp, Anne | Freiburg International | 247 | 1,66% | gewählt |
| 18 | 507 | Sarikaya, Hüseyin | Int. Migranten Unterstützung | 244 | 1,64% | gewählt |
| 19 | 201 | Feist, Emma | Deutsche aus Russland | 243 | 1,63% | gewählt |
| 20 | 401 | Rassner, Ofelia | Interkulturelle Liste | 240 | 1,61% | |
| 21 | 509 | Gecit, Celalettin | Int. Migranten Unterstützung | 234 | 1,57% | |
| 22 | 512 | Beqiri, Behar | Int. Migranten Unterstützung | 233 | 1,56% | |
| 23 | 302 | Dr. Nazary, Zahir | Demokr. Migrantengruppe | 232 | 1,56% | |
| 24 | 713 | Prokudina, Sofya | Stimme mit Akzenten | 232 | 1,56% | |
| 25 | 504 | Yapca, Idris | Int. Migranten Unterstützung | 228 | 1,53% | |
| 26 | 515 | Fisher, Alexander | Int. Migranten Unterstützung | 228 | 1,53% | |
| 27 | 805 | Lopes Fernandes Raff, Julia Maria | Freiburg International | 225 | 1,51% | |
| 28 | 506 | Özdin, Tevabil | Int. Migranten Unterstützung | 218 | 1,46% | |
| 29 | 715 | Bulut, Ergün | Stimme mit Akzenten | 214 | 1,43% | |
| 30 | 103 | Wondrak, Ekaterine | Frauenliste Sisters | 204 | 1,37% | |
| 31 | 806 | Atas, Hasan Cem | Freiburg International | 204 | 1,37% | |
| 32 | 511 | Akbas-Eren, Serife Sümeyye | Int. Migranten Unterstützung | 203 | 1,36% | |
| 33 | 802 | Akanazu, Joe-Blaise Nnaemeka | Freiburg International | 202 | 1,35% | |
| 34 | 505 | Akbas, Murat | Int. Migranten Unterstützung | 197 | 1,32% | |
| 35 | 705 | Dr. Salavati-Khouzani, Mohammad | Stimme mit Akzenten | 197 | 1,32% | |
| 36 | 801 | Bah, Mamadou Yero | Freiburg International | 190 | 1,27% | |
| 37 | 305 | Dr. Nadjem, Abdul Hadi | Demokr. Migrantengruppe | 188 | 1,26% | |
| 38 | 711 | Garcia, Francisco | Stimme mit Akzenten | 188 | 1,26% | |
| 39 | 105 | Irsheid, Siba | Frauenliste Sisters | 187 | 1,25% | |
| 40 | 107 | Klick, Valentina | Frauenliste Sisters | 185 | 1,24% | |
| 41 | 714 | Campos, Alda | Stimme mit Akzenten | 178 | 1,19% | |
| 42 | 708 | Osorio Ortiz, Marcos Eduardo | Stimme mit Akzenten | 175 | 1,17% | |
| 43 | 516 | Matta, Jagmon Singh | Int. Migranten Unterstützung | 174 | 1,17% | |
| 44 | 706 | Punch, Edmund | Stimme mit Akzenten | 171 | 1,15% | |
| 45 | 709 | Calheiros, Deolinda | Stimme mit Akzenten | 171 | 1,15% | |
| 46 | 202 | Wittmann, Walter | Deutsche aus Russland | 167 | 1,12% | |
| 47 | 412 | de Rosa, Rosa Maria | Interkulturelle Liste | 163 | 1,09% | |
| 48 | 710 | Brahma, Prodosh Kumar | Stimme mit Akzenten | 163 | 1,09% | |
| 49 | 712 | Amponsah, Joseph | Stimme mit Akzenten | 162 | 1,09% | |
| 50 | 414 | Dr. Farhan, Nabeel Khaled Naji | Interkulturelle Liste | 161 | 1,08% | |
| 51 | 408 | Ventura da Silva, Rita de Cassia | Interkulturelle Liste | 158 | 1,06% | |
| 52 | 403 | Castillo Gonzalez, Francisco Javier | Interkulturelle Liste | 153 | 1,03% | |
| 53 | 204 | Wittmann, Rosa | Deutsche aus Russland | 150 | 1,01% | |
| 54 | 603 | Atila, Erdal | Kurdische Liste | 149 | 1,00% | |
| 55 | 604 | Mike, Mustafa | Kurdische Liste | 148 | 0,99% | |
| 56 | 203 | Lang, Viktor | Deutsche aus Russland | 147 | 0,99% | |
| 57 | 803 | Amoasi-Mensah, Simon Kojo | Freiburg International | 147 | 0,99% | |
| 58 | 108 | Palkovska, Rayisa Grigorivna | Frauenliste Sisters | 144 | 0,97% | |
| 59 | 104 | Avsajanishvili, Eka | Frauenliste Sisters | 141 | 0,95% | |

Ergebnis der Migrantinnen- und Migrantenbeiratswahl am 18. Juli 2010 in Freiburg

Bewerber/innen insgesamt nach Anzahl der Stimmen - Fortsetzung -

| Rang | Nr. | Name | Liste | Stimmen | Anteil | gewählt |
|------|-----|-------------------------------|-------------------------|---------|--------|---------|
| 60 | 106 | Elias, Nisrin | Frauenliste Sisters | 141 | 0,95% | |
| 61 | 602 | Mohammed, Moal | Kurdische Liste | 136 | 0,91% | |
| 62 | 109 | Kolyaei, Shahla | Frauenliste Sisters | 132 | 0,88% | |
| 63 | 406 | Diaz de la Cruz, Maria Lisbet | Interkulturelle Liste | 129 | 0,86% | |
| 64 | 606 | Askin, Hasan | Kurdische Liste | 128 | 0,86% | |
| 65 | 601 | Contay, Cihan | Kurdische Liste | 124 | 0,83% | |
| 66 | 205 | Lingert, Waldemar | Deutsche aus Russland | 114 | 0,76% | |
| 67 | 808 | Attivor, Koffi Agbemenyo | Freiburg International | 114 | 0,76% | |
| 68 | 411 | Dieye, Papa Pathe | Interkulturelle Liste | 113 | 0,76% | |
| 69 | 605 | Özgün, Mehmet Serif | Kurdische Liste | 108 | 0,72% | |
| 70 | 402 | Cirlan, Georgeta | Interkulturelle Liste | 101 | 0,68% | |
| 71 | 404 | Sylla, Diaba | Interkulturelle Liste | 93 | 0,62% | |
| 72 | 405 | Chaturvedi, Kashi Nath | Interkulturelle Liste | 90 | 0,60% | |
| 73 | 304 | Farhatyar, Masuod | Demokr. Migrantengruppe | 86 | 0,58% | |
| 74 | 409 | Daftarie, Mariam | Interkulturelle Liste | 84 | 0,56% | |
| 75 | 303 | Hares, Mir Azizullah | Demokr. Migrantengruppe | 78 | 0,52% | |
| 76 | 306 | Daftarie, Hamed Mohammed | Demokr. Migrantengruppe | 74 | 0,50% | |
| 77 | 410 | Le Trung, Thuy | Interkulturelle Liste | 64 | 0,43% | |
| 78 | 407 | Maatouk, Mohamad Waked | Interkulturelle Liste | 54 | 0,36% | |
| 79 | 413 | Ait Maamar, Djamal | Interkulturelle Liste | 45 | 0,30% | |

Bewerber/innen nach Listen in Reihenfolge der Personenstimmen

Frauenliste Sisters

| Rang | Nr. | Name | Stimmen | Anteil | gewählt |
|------|-----|------------------------------|---------|--------|---------|
| 1 | 102 | Özdemir, Seminur | 338 | 2,27% | gewählt |
| 2 | 101 | Dr. Ciklauri-Lammich, Eliko | 278 | 1,86% | gewählt |
| 3 | 103 | Wondrak, Ekaterine | 204 | 1,37% | |
| 4 | 105 | Irsheid, Siba | 187 | 1,25% | |
| 5 | 107 | Klick, Valentina | 185 | 1,24% | |
| 6 | 108 | Palkovska, Rayisa Grigorivna | 144 | 0,97% | |
| 7 | 104 | Avsajanishvili, Eka | 141 | 0,95% | |
| 8 | 106 | Elias, Nisrin | 141 | 0,95% | |
| 9 | 109 | Kolyaei, Shahla | 132 | 0,88% | |

Landmannschaft Deutsche aus Russland (DaR)

| Rang | Nr. | Name | Stimmen | Anteil | gewählt |
|------|-----|-------------------|---------|--------|---------|
| 1 | 201 | Feist, Emma | 243 | 1,63% | gewählt |
| 2 | 202 | Wittmann, Walter | 167 | 1,12% | |
| 3 | 204 | Wittmann, Rosa | 150 | 1,01% | |
| 4 | 203 | Lang, Viktor | 147 | 0,99% | |
| 5 | 205 | Lingert, Waldemar | 114 | 0,76% | |

Ergebnis der Migrantinnen- und Migrantenbeiratswahl am 18. Juli 2010 in Freiburg

Demokratische Migrantengruppe (DMG)

| Rang | Nr. | Name | Stimmen | Anteil | gewählt |
|------|-----|------------------------------|------------|--------------|----------------|
| 1 | 301 | Dr. Masumy, Said Alim | 315 | 2,11% | gewählt |
| 2 | 302 | Dr. Nazary, Zahir | 232 | 1,56% | |
| 3 | 305 | Dr. Nadjem, Abdul Hadi | 188 | 1,26% | |
| 4 | 304 | Farhatyar, Masuod | 86 | 0,58% | |
| 5 | 303 | Hares, Mir Azizullah | 78 | 0,52% | |
| 6 | 306 | Daftarie, Hamed Mohammed | 74 | 0,50% | |

Interkulturelle Liste (IK-L)

| Rang | Nr. | Name | Stimmen | Anteil | gewählt |
|------|-----|-------------------------------------|---------|--------|---------|
| 1 | 401 | Rassner, Ofelia | 240 | 1,61% | |
| 2 | 412 | de Rosa, Rosa Maria | 163 | 1,09% | |
| 3 | 414 | Dr. Farhan, Nabeel Khaled Naji | 161 | 1,08% | |
| 4 | 408 | Ventura da Silva, Rita de Cassia | 158 | 1,06% | |
| 5 | 403 | Castillo Gonzalez, Francisco Javier | 153 | 1,03% | |
| 6 | 406 | Diaz de la Cruz, Maria Lisbet | 129 | 0,86% | |
| 7 | 411 | Dieye, Papa Pathe | 113 | 0,76% | |
| 8 | 402 | Cirlan, Georgeta | 101 | 0,68% | |
| 9 | 404 | Sylla, Diaba | 93 | 0,62% | |
| 10 | 405 | Chaturvedi, Kashi Nath | 90 | 0,60% | |
| 11 | 409 | Daftarie, Mariam | 84 | 0,56% | |
| 12 | 410 | Le Trung, Thuy | 64 | 0,43% | |
| 13 | 407 | Maatouk, Mohamad Waked | 54 | 0,36% | |
| 14 | 413 | Ait Maamar, Djamal | 45 | 0,30% | |

IMU Internationale Migranten Unterstützung

| Rang | Nr. | Name | Stimmen | Anteil | gewählt |
|------|-----|----------------------------|------------|--------------|----------------|
| 1 | 501 | Torlak, Yasar | 369 | 2,47% | gewählt |
| 2 | 513 | Wyszkowski, Robert | 334 | 2,24% | gewählt |
| 3 | 514 | Barabash, Mariya | 291 | 1,95% | gewählt |
| 4 | 502 | Yildiz, Ferruh | 290 | 1,94% | gewählt |
| 5 | 508 | Celik, Özkan | 288 | 1,93% | gewählt |
| 6 | 503 | Koc, Zafer | 281 | 1,88% | gewählt |
| 7 | 510 | Karakaya, Hatun | 261 | 1,75% | gewählt |
| 8 | 507 | Sarikaya, Hüseyin | 244 | 1,64% | gewählt |
| 9 | 509 | Gecit, Celalettin | 234 | 1,57% | |
| 10 | 512 | Beqiri, Behar | 233 | 1,56% | |
| 11 | 504 | Yapca, Idris | 228 | 1,53% | |
| 12 | 515 | Fisher, Alexander | 228 | 1,53% | |
| 13 | 506 | Özdin, Tevabil | 218 | 1,46% | |
| 14 | 511 | Akbas-Eren, Serife Sümeyye | 203 | 1,36% | |
| 15 | 505 | Akbas, Murat | 197 | 1,32% | |
| 16 | 516 | Matta, Jagmon Singh | 174 | 1,17% | |

Ergebnis der Migrantinnen- und Migrantenbeiratswahl am 18. Juli 2010 in Freiburg

Kurdische Liste

| Rang | Nr. | Name | Stimmen | Anteil | gewählt |
|------|-----|---------------------|---------|--------|---------|
| 1 | 603 | Atila, Erdal | 149 | 1,00% | |
| 2 | 604 | Mike, Mustafa | 148 | 0,99% | |
| 3 | 602 | Mohammed, Moal | 136 | 0,91% | |
| 4 | 606 | Askin, Hasan | 128 | 0,86% | |
| 5 | 601 | Contay, Cihan | 124 | 0,83% | |
| 6 | 605 | Özgün, Mehmet Serif | 108 | 0,72% | |

Stimme mit Akzenten

| Rang | Nr. | Name | Stimmen | Anteil | gewählt |
|------|-----|--|------------|--------------|----------------|
| 1 | 701 | Dr. Garcia González, Miguel Angel | 376 | 2,52% | gewählt |
| 2 | 703 | Dr. Alarcón Dávila, Mónica | 286 | 1,92% | gewählt |
| 3 | 704 | Boltovskaia, Svetlana | 275 | 1,84% | gewählt |
| 4 | 702 | Demirbüker, Ali | 249 | 1,67% | gewählt |
| 5 | 707 | Rolim-Schulz, Lucia Maria | 247 | 1,66% | gewählt |
| 6 | 713 | Prokudina, Sofya | 232 | 1,56% | |
| 7 | 715 | Bulut, Ergün | 214 | 1,43% | |
| 8 | 705 | Dr. Salavati-Khouzani, Mohammad | 197 | 1,32% | |
| 9 | 711 | Garcia, Francisco | 188 | 1,26% | |
| 10 | 714 | Campos, Alda | 178 | 1,19% | |
| 11 | 708 | Osorio Ortiz, Marcos Eduardo | 175 | 1,17% | |
| 12 | 706 | Punch, Edmund | 171 | 1,15% | |
| 13 | 709 | Calheiros, Deolinda | 171 | 1,15% | |
| 14 | 710 | Brahma, Prodosh Kumar | 163 | 1,09% | |
| 15 | 712 | Amponsah, Joseph | 162 | 1,09% | |

Freiburg International

| Rang | Nr. | Name | Stimmen | Anteil | gewählt |
|------|-----|-----------------------------------|------------|--------------|----------------|
| 1 | 804 | Gründer, Meral | 248 | 1,66% | gewählt |
| 2 | 807 | Hetkamp, Anne | 247 | 1,66% | gewählt |
| 3 | 805 | Lopes Fernandes Raff, Julia Maria | 225 | 1,51% | |
| 4 | 806 | Atas, Hasan Cem | 204 | 1,37% | |
| 5 | 802 | Akanazu, Joe-Blaise Nnaemeka | 202 | 1,35% | |
| 6 | 801 | Bah, Mamadou Yero | 190 | 1,27% | |
| 7 | 803 | Amoasi-Mensah, Simon Kojo | 147 | 0,99% | |
| 8 | 808 | Attivor, Koffi Agbemenyo | 114 | 0,76% | |

Herausgeber: Stadt Freiburg, Amt für Bürgerservice und Informationsverarbeitung, Fahnenbergplatz 4, 79098 Freiburg,
Telefax: +49 / (0)761 / 201-5598, Email: statistik@stadt.freiburg.de, Internet: www.freiburg.de/statistik

Der Statistische Infodienst erscheint in unregelmäßiger Reihenfolge ca. 12-mal jährlich und kann unter Angabe einer Email-Adresse kostenfrei abonniert werden.

Ergebnis der Migranten- und Migrantinnenbeiratswahl 2010 nach Wahlbezirken in Freiburg

| Wahlbezirk ¹⁾ | Wahlberechtigte | Wähler/Wählerinnen | Wahlbeteiligung ²⁾ | ungültige Stimmzettel | gültige Stimmen | Frauenliste Sisters | | Landsmannschaft Deutsche aus Russland (DaR) | | Demokratische Migranten-gruppe (DMG) | | Interkulturelle Liste (IK-L) | | IMU Internationale Migranten Unterstützung | | Kurdische Liste | | Stimme mit Akzenten | | Freiburg International | | |
|--------------------------|-----------------|--------------------|-------------------------------|-----------------------|-----------------|---------------------|-------------|---|------------|--------------------------------------|------------|------------------------------|-------------|--|-------------|-----------------|------------|---------------------|-------------|------------------------|-------------|-------------|
| | | | | | | Zahl | % | Zahl. | % | Zahl. | % | Zahl | % | Zahl | % | Zahl | % | Zahl | % | Zahl | % | |
| 1 | 1825 | 49 | 2,8 | 0 | 49 | 756 | 108 | 14,3 | 25 | 3,3 | 54 | 7,1 | 104 | 13,8 | 161 | 21,3 | 26 | 3,4 | 197 | 26,1 | 81 | 10,7 |
| 2 | 2250 | 61 | 2,8 | 2 | 59 | 754 | 96 | 12,7 | 32 | 4,2 | 51 | 6,8 | 92 | 12,2 | 84 | 11,1 | 36 | 4,8 | 258 | 34,2 | 105 | 13,9 |
| 3 | 1852 | 77 | 4,3 | 2 | 75 | 1105 | 132 | 11,9 | 56 | 5,1 | 67 | 6,1 | 221 | 20,0 | 188 | 17,0 | 23 | 2,1 | 296 | 26,8 | 122 | 11,0 |
| 4 | 2118 | 75 | 3,6 | 0 | 75 | 876 | 154 | 17,6 | 40 | 4,6 | 59 | 6,7 | 111 | 12,7 | 94 | 10,7 | 72 | 8,2 | 261 | 29,8 | 85 | 9,7 |
| 5 | 2691 | 116 | 4,5 | 0 | 116 | 1176 | 158 | 13,4 | 54 | 4,6 | 62 | 5,3 | 168 | 14,3 | 202 | 17,2 | 102 | 8,7 | 274 | 23,3 | 156 | 13,3 |
| 6 | 2074 | 85 | 4,3 | 3 | 82 | 897 | 110 | 12,3 | 75 | 8,4 | 65 | 7,2 | 110 | 12,3 | 97 | 10,8 | 154 | 17,2 | 195 | 21,7 | 91 | 10,1 |
| 7 | 1848 | 53 | 3,0 | 0 | 53 | 548 | 82 | 15,0 | 56 | 10,2 | 48 | 8,8 | 94 | 17,2 | 60 | 10,9 | 30 | 5,5 | 135 | 24,6 | 43 | 7,8 |
| 8 | 2262 | 62 | 2,9 | 0 | 62 | 664 | 79 | 11,9 | 24 | 3,6 | 48 | 7,2 | 68 | 10,2 | 172 | 25,9 | 84 | 12,7 | 113 | 17,0 | 76 | 11,4 |
| 9 | 1930 | 75 | 4,0 | 1 | 74 | 1039 | 135 | 13,0 | 51 | 4,9 | 57 | 5,5 | 174 | 16,7 | 138 | 13,3 | 65 | 6,3 | 285 | 27,4 | 134 | 12,9 |
| 10 | 2639 | 148 | 5,8 | 0 | 148 | 1374 | 168 | 12,2 | 227 | 16,5 | 75 | 5,5 | 86 | 6,3 | 266 | 19,4 | 111 | 8,1 | 281 | 20,5 | 160 | 11,6 |
| Lokalwahl insg. | 21489 | 801 | 3,9 | 8 | 793 | 9189 | 1222 | 13,3 | 640 | 7,0 | 586 | 6,4 | 1228 | 13,4 | 1462 | 15,9 | 703 | 7,7 | 2295 | 25,0 | 1053 | 11,5 |
| Briefwahl | | 510 | | 4 | 506 | 5730 | 528 | 9,2 | 181 | 3,2 | 387 | 6,8 | 420 | 7,3 | 2611 | 45,6 | 90 | 1,6 | 989 | 17,3 | 524 | 9,1 |
| Stadt Freiburg | 21489 | 1311 | 6,1 | 12 | 1299 | 14919 | 1750 | 11,7 | 821 | 5,5 | 973 | 6,5 | 1648 | 11,0 | 4073 | 27,3 | 793 | 5,3 | 3284 | 22,0 | 1577 | 10,6 |

- 1) 1 = Altstadt, Neuburg, Herdern-Süd
 2 = Herdern-Nord, Zähringen, Brühl
 3 = Oberau, Waldsee, Littenweiler, Kappel, Ebnet
 4 = Wiehre, Günterstal
 5 = Stühlinger
 6 = Mooswald, Hochdorf, Landwasser, Lehen
 7 = Betzenhausen
 8 = Haslach-Egerten, Halsach-Gartenstadt, Haslach-Haid
 9 = Haslach-Schildacker, St. Georgen, Vauban, Opfingen, Tiengen, Munzingen
 10 = Weingarten, Rieselfeld, Waltershofen, Mundenhof

²⁾ Wahlbeteiligung in den Stadtbezirken auf der Basis der im Wahllokal Wahlberechtigten, d. h. ohne Wahlscheinhaber

Migrantinnen-/ Migrantenbeiratswahl 2010 (Frauenliste Sisters)

| | Wahlb. ohne Sperrv. | Wahlb. mit Sperrv. | Wahlb. inges. | Ungült. Stimm- zettel | Gültige Stimm- zettel | Wähler/ Wähler- innen | dav. mit Wahl- schein | Dr. Ciklauri- Lammich, Eliko | Özdemir, Seminur | Wondrak, Ekaterine | Avsajanishvili, Eka |
|--|---------------------------|--------------------------|------------------|-----------------------------|-----------------------------|-----------------------------|-----------------------------|------------------------------------|---------------------|-----------------------|------------------------|
| Bereich | A1 | A2 | A | C | D | B | B1 | 101 | 102 | 103 | 104 |
| 01 Altstadt, Neuburg, Herdern-Süd | 1.765 | 60 | 1.825 | 0 | 49 | 49 | 0 | 19 | 18 | 16 | 8 |
| in % | | | | | | 2,8 | | 2,5 | 2,4 | 2,1 | 1,1 |
| 02 Herdern-Nord, Zähringen, Brühl | 2.185 | 65 | 2.250 | 2 | 59 | 61 | 1 | 16 | 14 | 10 | 8 |
| in % | | | | | | 2,7 | | 2,1 | 1,9 | 1,3 | 1,1 |
| 03 Waldsee, Littenweiler, Ebnet, Kappel, | 1.793 | 59 | 1.852 | 2 | 75 | 77 | 1 | 25 | 18 | 16 | 13 |
| in % | | | | | | 4,2 | | 2,3 | 1,6 | 1,4 | 1,2 |
| 04 Wiehre, Günterstal | 2.069 | 49 | 2.118 | 0 | 75 | 75 | 1 | 23 | 19 | 19 | 18 |
| in % | | | | | | 3,6 | | 2,6 | 2,2 | 2,2 | 2,1 |
| 05 Stühlinger | 2.561 | 130 | 2.691 | 0 | 116 | 116 | 4 | 30 | 22 | 17 | 18 |
| in % | | | | | | 4,4 | | 2,6 | 1,9 | 1,4 | 1,5 |
| 06 Hochdorf, Mooswald, Landwasser, Lehen | 1.990 | 84 | 2.074 | 3 | 82 | 85 | 4 | 19 | 13 | 13 | 9 |
| in % | | | | | | 4,1 | | 2,1 | 1,4 | 1,4 | 1,0 |
| 07 Betzenhausen | 1.754 | 94 | 1.848 | 0 | 53 | 53 | 0 | 12 | 10 | 8 | 7 |
| in % | | | | | | 3,0 | | 2,2 | 1,8 | 1,5 | 1,3 |
| 08 Haslach | 2.167 | 95 | 2.262 | 0 | 62 | 62 | 1 | 12 | 13 | 11 | 8 |
| in % | | | | | | 2,8 | | 1,8 | 2,0 | 1,7 | 1,2 |
| 09 St.Georgen,Opfingen,Tiengen,Munzingen | 1.861 | 69 | 1.930 | 1 | 74 | 75 | 2 | 21 | 25 | 15 | 7 |
| in % | | | | | | 3,9 | | 2,0 | 2,4 | 1,4 | 0,7 |
| 10 Waltershofen, Weingarten, Rieselfeld | 2.538 | 101 | 2.639 | 0 | 148 | 148 | 4 | 23 | 16 | 24 | 8 |
| in % | | | | | | 5,7 | | 1,7 | 1,2 | 1,7 | 0,6 |
| 11 Briefwahl | 0 | 0 | 0 | 4 | 506 | 510 | 510 | 78 | 170 | 55 | 37 |
| in % | | | | | | 0,0 | | 1,4 | 3,0 | 1,0 | 0,6 |
| Gesamt | 20.683 | 806 | 21.489 | 12 | 1.299 | 1.311 | 528 | 278 | 338 | 204 | 141 |
| in % | | | | | | 6,1 | | 1,9 | 2,3 | 1,4 | 0,9 |

Migrantinnen-/ Migrantenbeiratswahl 2010 (Frauenliste Sisters)

| | Irsheid, Siba | Elias, Nisrin | Klick, Valentina | Palkovska, Rayisa Grigorivna | Kolyaei, Shahla |
|--|------------------|------------------|---------------------|------------------------------------|--------------------|
| Bereich | 105 | 106 | 107 | 108 | 109 |
| 01 Altstadt, Neuburg, Herdern-Süd | 13 | 8 | 13 | 6 | 7 |
| in % | 1,7 | 1,1 | 1,7 | 0,8 | 0,9 |
| 02 Herdern-Nord, Zähringen, Brühl | 11 | 10 | 10 | 7 | 10 |
| in % | 1,5 | 1,3 | 1,3 | 0,9 | 1,3 |
| 03 Waldsee, Littenweiler, Ebnet, Kappel, | 16 | 10 | 11 | 9 | 14 |
| in % | 1,4 | 0,9 | 1,0 | 0,8 | 1,3 |
| 04 Wiehre, Günterstal | 17 | 14 | 16 | 12 | 16 |
| in % | 1,9 | 1,6 | 1,8 | 1,4 | 1,8 |
| 05 Stühlinger | 14 | 14 | 16 | 14 | 13 |
| in % | 1,2 | 1,2 | 1,4 | 1,2 | 1,1 |
| 06 Hochdorf, Mooswald, Landwasser, Lehen | 12 | 11 | 12 | 12 | 9 |
| in % | 1,3 | 1,2 | 1,3 | 1,3 | 1,0 |
| 07 Betzenhausen | 10 | 7 | 13 | 8 | 7 |
| in % | 1,8 | 1,3 | 2,4 | 1,5 | 1,3 |
| 08 Haslach | 10 | 4 | 9 | 7 | 5 |
| in % | 1,5 | 0,6 | 1,4 | 1,1 | 0,8 |
| 09 St.Georgen,Opfingen,Tiengen,Munzingen | 15 | 14 | 14 | 12 | 12 |
| in % | 1,4 | 1,3 | 1,3 | 1,2 | 1,2 |
| 10 Waltershofen, Weingarten, Rieselfeld | 15 | 13 | 31 | 28 | 10 |
| in % | 1,1 | 0,9 | 2,3 | 2,0 | 0,7 |
| 11 Briefwahl | 54 | 36 | 40 | 29 | 29 |
| in % | 0,9 | 0,6 | 0,7 | 0,5 | 0,5 |
| Gesamt | 187 | 141 | 185 | 144 | 132 |
| in % | 1,3 | 0,9 | 1,2 | 1,0 | 0,9 |

Migrantinnen-/ Migrantenbeiratswahl 2010 (Deutsche aus Russland)

| | Wahlb. ohne Sperrv. | Wahlb. mit Sperrv. | Wahlb. insges. | Ungült. Stimm- zettel | Gültige Stimm- zettel | Wähler/ Wähler- innen | dav. mit Wahl- schein | Feist, Emma | Wittmann, Walter | Lang, Viktor | Wittmann, Rosa | Lingert, Waldemar |
|--|---------------------------|--------------------------|-------------------|-----------------------------|-----------------------------|-----------------------------|-----------------------------|----------------|---------------------|-----------------|-------------------|----------------------|
| Bereich | A1 | A2 | A | C | D | B | B1 | 201 | 202 | 203 | 204 | 205 |
| 01 Altstadt, Neuburg, Herdern-Süd | 1.765 | 60 | 1.825 | 0 | 49 | 49 | 0 | 9 | 4 | 5 | 5 | 2 |
| in % | | | | | | 2,8 | | 1,2 | 0,5 | 0,7 | 0,7 | 0,3 |
| 02 Herdern-Nord, Zähringen, Brühl | 2.185 | 65 | 2.250 | 2 | 59 | 61 | 1 | 14 | 4 | 4 | 6 | 4 |
| in % | | | | | | 2,7 | | 1,9 | 0,5 | 0,5 | 0,8 | 0,5 |
| 03 Waldsee, Littenweiler, Ebnet, Kappel, | 1.793 | 59 | 1.852 | 2 | 75 | 77 | 1 | 19 | 10 | 7 | 13 | 7 |
| in % | | | | | | 4,2 | | 1,7 | 0,9 | 0,6 | 1,2 | 0,6 |
| 04 Wiehre, Günterstal | 2.069 | 49 | 2.118 | 0 | 75 | 75 | 1 | 17 | 5 | 8 | 7 | 3 |
| in % | | | | | | 3,6 | | 1,9 | 0,6 | 0,9 | 0,8 | 0,3 |
| 05 Stühlinger | 2.561 | 130 | 2.691 | 0 | 116 | 116 | 4 | 12 | 9 | 10 | 13 | 10 |
| in % | | | | | | 4,4 | | 1,0 | 0,8 | 0,9 | 1,1 | 0,9 |
| 06 Hochdorf, Mooswald, Landwasser, Lehen | 1.990 | 84 | 2.074 | 3 | 82 | 85 | 4 | 23 | 15 | 14 | 11 | 12 |
| in % | | | | | | 4,1 | | 2,6 | 1,7 | 1,6 | 1,2 | 1,3 |
| 07 Betzenhausen | 1.754 | 94 | 1.848 | 0 | 53 | 53 | 0 | 15 | 11 | 10 | 11 | 9 |
| in % | | | | | | 3,0 | | 2,7 | 2,0 | 1,8 | 2,0 | 1,6 |
| 08 Haslach | 2.167 | 95 | 2.262 | 0 | 62 | 62 | 1 | 10 | 4 | 4 | 4 | 2 |
| in % | | | | | | 2,8 | | 1,5 | 0,6 | 0,6 | 0,6 | 0,3 |
| 09 St.Georgen,Opfingen,Tiengen,Munzingen | 1.861 | 69 | 1.930 | 1 | 74 | 75 | 2 | 16 | 10 | 10 | 10 | 5 |
| in % | | | | | | 3,9 | | 1,5 | 1,0 | 1,0 | 1,0 | 0,5 |
| 10 Waltershofen, Weingarten, Rieselfeld | 2.538 | 101 | 2.639 | 0 | 148 | 148 | 4 | 55 | 44 | 41 | 47 | 40 |
| in % | | | | | | 5,7 | | 4,0 | 3,2 | 3,0 | 3,4 | 2,9 |
| 11 Briefwahl | 0 | 0 | 0 | 4 | 506 | 510 | 510 | 53 | 51 | 34 | 23 | 20 |
| in % | | | | | | 0,0 | | 0,9 | 0,9 | 0,6 | 0,4 | 0,3 |
| Gesamt | 20.683 | 806 | 21.489 | 12 | 1.299 | 1.311 | 528 | 243 | 167 | 147 | 150 | 114 |
| in % | | | | | | 6,1 | | 1,6 | 1,1 | 1,0 | 1,0 | 0,8 |

Migrantinnen-/ Migrantenbeiratswahl 2010 (Demokr. Migrantengruppe)

| | Wahlb. ohne Sperrv. | Wahlb. mit Sperrv. | Wahlb. insges. | Ungült. Stimm- zettel | Gültige Stimm- zettel | Wähler/ Wähler- innen | dav. mit Wahl- schein | Dr. Masumy, Said Alim | Dr. Nazary, Zahir | Hares, Mir Azizullah | Farhatyar, Masuod | Dr. Nadjem, Abdul Hadi | Daftarie, Hamed Mohammed |
|--|---------------------------|--------------------------|-------------------|-----------------------------|-----------------------------|-----------------------------|-----------------------------|-----------------------------|-------------------------|----------------------------|----------------------|------------------------------|--------------------------------|
| Bereich | A1 | A2 | A | C | D | B | B1 | 301 | 302 | 303 | 304 | 305 | 306 |
| 01 Altstadt, Neuburg, Herdern-Süd | 1.765 | 60 | 1.825 | 0 | 49 | 49 | 0 | 12 | 15 | 6 | 5 | 12 | 4 |
| in % | | | | | | 2,8 | | 1,6 | 2,0 | 0,8 | 0,7 | 1,6 | 0,5 |
| 02 Herdern-Nord, Zähringen, Brühl | 2.185 | 65 | 2.250 | 2 | 59 | 61 | 1 | 9 | 14 | 3 | 5 | 14 | 6 |
| in % | | | | | | 2,7 | | 1,2 | 1,9 | 0,4 | 0,7 | 1,9 | 0,8 |
| 03 Waldsee, Littenweiler, Ebnet, Kappel, | 1.793 | 59 | 1.852 | 2 | 75 | 77 | 1 | 14 | 16 | 10 | 6 | 15 | 6 |
| in % | | | | | | 4,2 | | 1,3 | 1,4 | 0,9 | 0,5 | 1,4 | 0,5 |
| 04 Wiehre, Günterstal | 2.069 | 49 | 2.118 | 0 | 75 | 75 | 1 | 15 | 13 | 8 | 5 | 14 | 4 |
| in % | | | | | | 3,6 | | 1,7 | 1,5 | 0,9 | 0,6 | 1,6 | 0,5 |
| 05 Stühlinger | 2.561 | 130 | 2.691 | 0 | 116 | 116 | 4 | 22 | 14 | 4 | 7 | 12 | 3 |
| in % | | | | | | 4,4 | | 1,9 | 1,2 | 0,3 | 0,6 | 1,0 | 0,3 |
| 06 Hochdorf, Mooswald, Landwasser, Lehen | 1.990 | 84 | 2.074 | 3 | 82 | 85 | 4 | 13 | 18 | 3 | 9 | 15 | 7 |
| in % | | | | | | 4,1 | | 1,4 | 2,0 | 0,3 | 1,0 | 1,7 | 0,8 |
| 07 Betzenhausen | 1.754 | 94 | 1.848 | 0 | 53 | 53 | 0 | 12 | 12 | 4 | 7 | 9 | 4 |
| in % | | | | | | 3,0 | | 2,2 | 2,2 | 0,7 | 1,3 | 1,6 | 0,7 |
| 08 Haslach | 2.167 | 95 | 2.262 | 0 | 62 | 62 | 1 | 12 | 13 | 4 | 5 | 10 | 4 |
| in % | | | | | | 2,8 | | 1,8 | 2,0 | 0,6 | 0,8 | 1,5 | 0,6 |
| 09 St.Georgen,Opfingen,Tiengen,Munzingen | 1.861 | 69 | 1.930 | 1 | 74 | 75 | 2 | 14 | 20 | 2 | 4 | 13 | 4 |
| in % | | | | | | 3,9 | | 1,3 | 1,9 | 0,2 | 0,4 | 1,3 | 0,4 |
| 10 Waltershofen, Weingarten, Rieselfeld | 2.538 | 101 | 2.639 | 0 | 148 | 148 | 4 | 25 | 17 | 5 | 4 | 15 | 9 |
| in % | | | | | | 5,7 | | 1,8 | 1,2 | 0,4 | 0,3 | 1,1 | 0,7 |
| 11 Briefwahl | 0 | 0 | 0 | 4 | 506 | 510 | 510 | 167 | 80 | 29 | 29 | 59 | 23 |
| in % | | | | | | 0,0 | | 2,9 | 1,4 | 0,5 | 0,5 | 1,0 | 0,4 |
| Gesamt | 20.683 | 806 | 21.489 | 12 | 1.299 | 1.311 | 528 | 315 | 232 | 78 | 86 | 188 | 74 |
| in % | | | | | | 6,1 | | 2,1 | 1,6 | 0,5 | 0,6 | 1,3 | 0,5 |

Migrantinnen-/ Migrantenbeiratswahl 2010 (Interkulturelle Liste)

| | Wahlb. ohne Sperrv. | Wahlb. mit Sperrv. | Wahlb. insges. | Ungült. Stimm- zettel | Gültige Stimm- zettel | Wähler/ Wähler- innen | dav. mit Wahl- schein | Rassner, Ofelia | Cirlan, Georgeta | Castillo Gonzalez, Francisco Javier | Sylla, Diaba | Chaturvedi, Kashi Nath |
|--|---------------------------|--------------------------|-------------------|-----------------------------|-----------------------------|-----------------------------|-----------------------------|--------------------|---------------------|---|-----------------|------------------------------|
| Bereich | A1 | A2 | A | C | D | B | B1 | 401 | 402 | 403 | 404 | 405 |
| 01 Altstadt, Neuburg, Herdern-Süd | 1.765 | 60 | 1.825 | 0 | 49 | 49 | 0 | 16 | 7 | 10 | 5 | 7 |
| in % | | | | | | 2,8 | | 2,1 | 0,9 | 1,3 | 0,7 | 0,9 |
| 02 Herdern-Nord, Zähringen, Brühl | 2.185 | 65 | 2.250 | 2 | 59 | 61 | 1 | 16 | 1 | 8 | 6 | 3 |
| in % | | | | | | 2,7 | | 2,1 | 0,1 | 1,1 | 0,8 | 0,4 |
| 03 Waldsee, Littenweiler, Ebnet, Kappel, | 1.793 | 59 | 1.852 | 2 | 75 | 77 | 1 | 26 | 17 | 23 | 14 | 12 |
| in % | | | | | | 4,2 | | 2,4 | 1,5 | 2,1 | 1,3 | 1,1 |
| 04 Wiehre, Günterstal | 2.069 | 49 | 2.118 | 0 | 75 | 75 | 1 | 14 | 5 | 6 | 8 | 10 |
| in % | | | | | | 3,6 | | 1,6 | 0,6 | 0,7 | 0,9 | 1,1 |
| 05 Stühlinger | 2.561 | 130 | 2.691 | 0 | 116 | 116 | 4 | 19 | 7 | 19 | 8 | 10 |
| in % | | | | | | 4,4 | | 1,6 | 0,6 | 1,6 | 0,7 | 0,9 |
| 06 Hochdorf, Mooswald, Landwasser, Lehen | 1.990 | 84 | 2.074 | 3 | 82 | 85 | 4 | 18 | 6 | 8 | 7 | 8 |
| in % | | | | | | 4,1 | | 2,0 | 0,7 | 0,9 | 0,8 | 0,9 |
| 07 Betzenhausen | 1.754 | 94 | 1.848 | 0 | 53 | 53 | 0 | 13 | 6 | 9 | 5 | 6 |
| in % | | | | | | 3,0 | | 2,4 | 1,1 | 1,6 | 0,9 | 1,1 |
| 08 Haslach | 2.167 | 95 | 2.262 | 0 | 62 | 62 | 1 | 9 | 4 | 9 | 5 | 3 |
| in % | | | | | | 2,8 | | 1,4 | 0,6 | 1,4 | 0,8 | 0,5 |
| 09 St.Georgen,Opfingen,Tiengen,Munzingen | 1.861 | 69 | 1.930 | 1 | 74 | 75 | 2 | 27 | 9 | 16 | 13 | 8 |
| in % | | | | | | 3,9 | | 2,6 | 0,9 | 1,5 | 1,3 | 0,8 |
| 10 Waltershofen, Weingarten, Rieselfeld | 2.538 | 101 | 2.639 | 0 | 148 | 148 | 4 | 20 | 4 | 8 | 5 | 3 |
| in % | | | | | | 5,7 | | 1,5 | 0,3 | 0,6 | 0,4 | 0,2 |
| 11 Briefwahl | 0 | 0 | 0 | 4 | 506 | 510 | 510 | 62 | 35 | 37 | 17 | 20 |
| in % | | | | | | 0,0 | | 1,1 | 0,6 | 0,6 | 0,3 | 0,3 |
| Gesamt | 20.683 | 806 | 21.489 | 12 | 1.299 | 1.311 | 528 | 240 | 101 | 153 | 93 | 90 |
| in % | | | | | | 6,1 | | 1,6 | 0,7 | 1,0 | 0,6 | 0,6 |

Migrantinnen-/ Migrantenbeiratswahl 2010 (Interkulturelle Liste)

| | Diaz de la Cruz, Maria Lisbet | Maatouk, Mohamad Waked | Ventura da Silva, Rita de Cassia | Daftarie, Mariam | Le Trung, Thuy | Dieye, Papa Pathe | de Rosa, Rosa Maria | Ait Maamar, Djamal | Dr. Farhan, Nabeel Khaled Naji |
|--|-------------------------------------|------------------------------|--|---------------------|----------------------|-------------------------|---------------------------|--------------------------|--------------------------------------|
| Bereich | 406 | 407 | 408 | 409 | 410 | 411 | 412 | 413 | 414 |
| 01 Altstadt, Neuburg, Herdern-Süd | 8 | 0 | 10 | 4 | 3 | 9 | 14 | 0 | 11 |
| in % | 1,1 | 0,0 | 1,3 | 0,5 | 0,4 | 1,2 | 1,9 | 0,0 | 1,5 |
| 02 Herdern-Nord, Zähringen, Brühl | 6 | 1 | 13 | 3 | 1 | 6 | 12 | 4 | 12 |
| in % | 0,8 | 0,1 | 1,7 | 0,4 | 0,1 | 0,8 | 1,6 | 0,5 | 1,6 |
| 03 Waldsee, Littenweiler, Ebnet, Kappel, | 15 | 10 | 19 | 14 | 11 | 17 | 19 | 9 | 15 |
| in % | 1,4 | 0,9 | 1,7 | 1,3 | 1,0 | 1,5 | 1,7 | 0,8 | 1,4 |
| 04 Wiehre, Günterstal | 7 | 7 | 10 | 4 | 5 | 10 | 10 | 3 | 12 |
| in % | 0,8 | 0,8 | 1,1 | 0,5 | 0,6 | 1,1 | 1,1 | 0,3 | 1,4 |
| 05 Stühlinger | 12 | 8 | 18 | 7 | 8 | 14 | 16 | 6 | 16 |
| in % | 1,0 | 0,7 | 1,5 | 0,6 | 0,7 | 1,2 | 1,4 | 0,5 | 1,4 |
| 06 Hochdorf, Mooswald, Landwasser, Lehen | 10 | 2 | 6 | 5 | 6 | 7 | 12 | 2 | 13 |
| in % | 1,1 | 0,2 | 0,7 | 0,6 | 0,7 | 0,8 | 1,3 | 0,2 | 1,4 |
| 07 Betzenhausen | 9 | 2 | 9 | 6 | 5 | 5 | 8 | 3 | 8 |
| in % | 1,6 | 0,4 | 1,6 | 1,1 | 0,9 | 0,9 | 1,5 | 0,5 | 1,5 |
| 08 Haslach | 1 | 3 | 5 | 4 | 5 | 5 | 7 | 1 | 7 |
| in % | 0,2 | 0,5 | 0,8 | 0,6 | 0,8 | 0,8 | 1,1 | 0,2 | 1,1 |
| 09 St.Georgen,Opfingen,Tiengen,Munzingen | 19 | 8 | 17 | 6 | 7 | 10 | 17 | 4 | 13 |
| in % | 1,8 | 0,8 | 1,6 | 0,6 | 0,7 | 1,0 | 1,6 | 0,4 | 1,3 |
| 10 Waltershofen, Weingarten, Rieselfeld | 5 | 3 | 6 | 5 | 2 | 3 | 11 | 1 | 10 |
| in % | 0,4 | 0,2 | 0,4 | 0,4 | 0,1 | 0,2 | 0,8 | 0,1 | 0,7 |
| 11 Briefwahl | 37 | 10 | 45 | 26 | 11 | 27 | 37 | 12 | 44 |
| in % | 0,6 | 0,2 | 0,8 | 0,5 | 0,2 | 0,5 | 0,6 | 0,2 | 0,8 |
| Gesamt | 129 | 54 | 158 | 84 | 64 | 113 | 163 | 45 | 161 |
| in % | 0,9 | 0,4 | 1,1 | 0,6 | 0,4 | 0,8 | 1,1 | 0,3 | 1,1 |

Migrantinnen-/ Migrantenbeiratswahl 2010 (Int. Migranten Unterstützung)

| | Wahlb. ohne Sperrv. | Wahlb. mit Sperrv. | Wahlb. insges. | Ungült. Stimm- zettel | Gültige Stimm- zettel | Wähler/ Wähler- innen | dav. mit Wahl- schein | Torlak, Yasar | Yildiz, Ferruh | Koc, Zafer | Yapca, Idris | Akbas, Murat | Özdin, Tevabil | Sarikaya, Hüseyin |
|--|---------------------------|--------------------------|-------------------|-----------------------------|-----------------------------|-----------------------------|-----------------------------|------------------|-------------------|---------------|-----------------|-----------------|-------------------|----------------------|
| Bereich | A1 | A2 | A | C | D | B | B1 | 501 | 502 | 503 | 504 | 505 | 506 | 507 |
| 01 Altstadt, Neuburg, Herdern-Süd | 1.765 | 60 | 1.825 | 0 | 49 | 49 | 0 | 17 | 8 | 11 | 8 | 7 | 7 | 10 |
| in % | | | | | | 2,8 | | 2,2 | 1,1 | 1,5 | 1,1 | 0,9 | 0,9 | 1,3 |
| 02 Herdern-Nord, Zähringen, Brühl | 2.185 | 65 | 2.250 | 2 | 59 | 61 | 1 | 7 | 3 | 5 | 5 | 2 | 3 | 5 |
| in % | | | | | | 2,7 | | 0,9 | 0,4 | 0,7 | 0,7 | 0,3 | 0,4 | 0,7 |
| 03 Waldsee, Littenweiler, Ebnet, Kappel, | 1.793 | 59 | 1.852 | 2 | 75 | 77 | 1 | 22 | 16 | 17 | 8 | 10 | 14 | 8 |
| in % | | | | | | 4,2 | | 2,0 | 1,4 | 1,5 | 0,7 | 0,9 | 1,3 | 0,7 |
| 04 Wiehre, Günterstal | 2.069 | 49 | 2.118 | 0 | 75 | 75 | 1 | 12 | 5 | 13 | 5 | 4 | 4 | 3 |
| in % | | | | | | 3,6 | | 1,4 | 0,6 | 1,5 | 0,6 | 0,5 | 0,5 | 0,3 |
| 05 Stühlinger | 2.561 | 130 | 2.691 | 0 | 116 | 116 | 4 | 24 | 15 | 15 | 10 | 7 | 9 | 9 |
| in % | | | | | | 4,4 | | 2,0 | 1,3 | 1,3 | 0,9 | 0,6 | 0,8 | 0,8 |
| 06 Hochdorf, Mooswald, Landwasser, Lehen | 1.990 | 84 | 2.074 | 3 | 82 | 85 | 4 | 7 | 7 | 6 | 5 | 6 | 6 | 3 |
| in % | | | | | | 4,1 | | 0,8 | 0,8 | 0,7 | 0,6 | 0,7 | 0,7 | 0,3 |
| 07 Betzenhausen | 1.754 | 94 | 1.848 | 0 | 53 | 53 | 0 | 5 | 3 | 3 | 3 | 3 | 3 | 3 |
| in % | | | | | | 3,0 | | 0,9 | 0,5 | 0,5 | 0,5 | 0,5 | 0,5 | 0,5 |
| 08 Haslach | 2.167 | 95 | 2.262 | 0 | 62 | 62 | 1 | 16 | 9 | 11 | 9 | 8 | 11 | 7 |
| in % | | | | | | 2,8 | | 2,4 | 1,4 | 1,7 | 1,4 | 1,2 | 1,7 | 1,1 |
| 09 St.Georgen,Opfingen,Tiengen,Munzingen | 1.861 | 69 | 1.930 | 1 | 74 | 75 | 2 | 12 | 12 | 7 | 5 | 8 | 7 | 10 |
| in % | | | | | | 3,9 | | 1,2 | 1,2 | 0,7 | 0,5 | 0,8 | 0,7 | 1,0 |
| 10 Waltershofen, Weingarten, Rieselfeld | 2.538 | 101 | 2.639 | 0 | 148 | 148 | 4 | 21 | 20 | 17 | 13 | 9 | 13 | 13 |
| in % | | | | | | 5,7 | | 1,5 | 1,5 | 1,2 | 0,9 | 0,7 | 0,9 | 0,9 |
| 11 Briefwahl | 0 | 0 | 0 | 4 | 506 | 510 | 510 | 226 | 192 | 176 | 157 | 133 | 141 | 173 |
| in % | | | | | | 0,0 | | 3,9 | 3,4 | 3,1 | 2,7 | 2,3 | 2,5 | 3,0 |
| Gesamt | 20.683 | 806 | 21.489 | 12 | 1.299 | 1.311 | 528 | 369 | 290 | 281 | 228 | 197 | 218 | 244 |
| in % | | | | | | 6,1 | | 2,5 | 1,9 | 1,9 | 1,5 | 1,3 | 1,5 | 1,6 |

Migrantinnen-/ Migrantenbeiratswahl 2010 (Int. Migranten Unterstützung)

| | Celik, Özkan | Gecit, Celalettin | Karakaya, Hatun | Akbas-Eren, Serife Sümeyye | Beqiri, Behar | Wyszkowski, Robert | Barabash, Mariya | Fisher, Alexander | Matta, Jagmon Singh |
|--|-----------------|----------------------|--------------------|----------------------------------|------------------|-----------------------|---------------------|----------------------|---------------------------|
| Bereich | 508 | 509 | 510 | 511 | 512 | 513 | 514 | 515 | 516 |
| 01 Altstadt, Neuburg, Herdern-Süd | 10 | 10 | 12 | 6 | 13 | 17 | 15 | 5 | 5 |
| in % | 1,3 | 1,3 | 1,6 | 0,8 | 1,7 | 2,2 | 2,0 | 0,7 | 0,7 |
| 02 Herdern-Nord, Zähringen, Brühl | 4 | 5 | 4 | 3 | 5 | 12 | 10 | 7 | 4 |
| in % | 0,5 | 0,7 | 0,5 | 0,4 | 0,7 | 1,6 | 1,3 | 0,9 | 0,5 |
| 03 Waldsee, Littenweiler, Ebnet, Kappel, | 12 | 8 | 9 | 9 | 10 | 13 | 13 | 11 | 8 |
| in % | 1,1 | 0,7 | 0,8 | 0,8 | 0,9 | 1,2 | 1,2 | 1,0 | 0,7 |
| 04 Wiehre, Günterstal | 4 | 2 | 3 | 4 | 3 | 15 | 10 | 6 | 1 |
| in % | 0,5 | 0,2 | 0,3 | 0,5 | 0,3 | 1,7 | 1,1 | 0,7 | 0,1 |
| 05 Stühlinger | 15 | 10 | 13 | 9 | 14 | 17 | 17 | 7 | 11 |
| in % | 1,3 | 0,9 | 1,1 | 0,8 | 1,2 | 1,4 | 1,4 | 0,6 | 0,9 |
| 06 Hochdorf, Mooswald, Landwasser, Lehen | 3 | 5 | 3 | 4 | 4 | 18 | 7 | 11 | 2 |
| in % | 0,3 | 0,6 | 0,3 | 0,4 | 0,4 | 2,0 | 0,8 | 1,2 | 0,2 |
| 07 Betzenhausen | 5 | 1 | 5 | 3 | 4 | 8 | 6 | 2 | 3 |
| in % | 0,9 | 0,2 | 0,9 | 0,5 | 0,7 | 1,5 | 1,1 | 0,4 | 0,5 |
| 08 Haslach | 10 | 6 | 11 | 9 | 8 | 15 | 18 | 16 | 8 |
| in % | 1,5 | 0,9 | 1,7 | 1,4 | 1,2 | 2,3 | 2,7 | 2,4 | 1,2 |
| 09 St.Georgen,Opfingen,Tiengen,Munzingen | 11 | 6 | 7 | 6 | 7 | 13 | 12 | 13 | 2 |
| in % | 1,1 | 0,6 | 0,7 | 0,6 | 0,7 | 1,3 | 1,2 | 1,3 | 0,2 |
| 10 Waltershofen, Weingarten, Rieselfeld | 17 | 11 | 18 | 12 | 9 | 29 | 27 | 24 | 13 |
| in % | 1,2 | 0,8 | 1,3 | 0,9 | 0,7 | 2,1 | 2,0 | 1,7 | 0,9 |
| 11 Briefwahl | 197 | 170 | 176 | 138 | 156 | 177 | 156 | 126 | 117 |
| in % | 3,4 | 3,0 | 3,1 | 2,4 | 2,7 | 3,1 | 2,7 | 2,2 | 2,0 |
| Gesamt | 288 | 234 | 261 | 203 | 233 | 334 | 291 | 228 | 174 |
| in % | 1,9 | 1,6 | 1,7 | 1,4 | 1,6 | 2,2 | 2,0 | 1,5 | 1,2 |

Migrantinnen-/ Migrantenbeiratswahl 2010 (Kurdische Liste)

| | Wahlb. ohne Sperrv. | Wahlb. mit Sperrv. | Wahlb. insges. | Ungült. Stimm- zettel | Gültige Stimm- zettel | Wähler/ Wähler- innen | dav. mit Wahl- schein | Contay, Cihan | Mohammed, Moal | Atila, Erdal | Mike, Mustafa | Özgün, Mehmet Serif | Askin, Hasan |
|--|---------------------------|--------------------------|-------------------|-----------------------------|-----------------------------|-----------------------------|-----------------------------|------------------|-------------------|-----------------|------------------|---------------------------|-----------------|
| Bereich | A1 | A2 | A | C | D | B | B1 | 601 | 602 | 603 | 604 | 605 | 606 |
| 01 Altstadt, Neuburg, Herdern-Süd | 1.765 | 60 | 1.825 | 0 | 49 | 49 | 0 | 4 | 7 | 2 | 5 | 3 | 5 |
| in % | | | | | | 2,8 | | 0,5 | 0,9 | 0,3 | 0,7 | 0,4 | 0,7 |
| 02 Herdern-Nord, Zähringen, Brühl | 2.185 | 65 | 2.250 | 2 | 59 | 61 | 1 | 5 | 4 | 8 | 7 | 5 | 7 |
| in % | | | | | | 2,7 | | 0,7 | 0,5 | 1,1 | 0,9 | 0,7 | 0,9 |
| 03 Waldsee, Littenweiler, Ebnet, Kappel, | 1.793 | 59 | 1.852 | 2 | 75 | 77 | 1 | 5 | 3 | 6 | 6 | 3 | 0 |
| in % | | | | | | 4,2 | | 0,5 | 0,3 | 0,5 | 0,5 | 0,3 | 0,0 |
| 04 Wiehre, Günterstal | 2.069 | 49 | 2.118 | 0 | 75 | 75 | 1 | 11 | 13 | 13 | 15 | 10 | 10 |
| in % | | | | | | 3,6 | | 1,3 | 1,5 | 1,5 | 1,7 | 1,1 | 1,1 |
| 05 Stühlinger | 2.561 | 130 | 2.691 | 0 | 116 | 116 | 4 | 16 | 15 | 22 | 20 | 15 | 14 |
| in % | | | | | | 4,4 | | 1,4 | 1,3 | 1,9 | 1,7 | 1,3 | 1,2 |
| 06 Hochdorf, Mooswald, Landwasser, Lehen | 1.990 | 84 | 2.074 | 3 | 82 | 85 | 4 | 24 | 25 | 24 | 29 | 24 | 28 |
| in % | | | | | | 4,1 | | 2,7 | 2,8 | 2,7 | 3,2 | 2,7 | 3,1 |
| 07 Betzenhausen | 1.754 | 94 | 1.848 | 0 | 53 | 53 | 0 | 5 | 5 | 6 | 4 | 5 | 5 |
| in % | | | | | | 3,0 | | 0,9 | 0,9 | 1,1 | 0,7 | 0,9 | 0,9 |
| 08 Haslach | 2.167 | 95 | 2.262 | 0 | 62 | 62 | 1 | 15 | 14 | 16 | 12 | 13 | 14 |
| in % | | | | | | 2,8 | | 2,3 | 2,1 | 2,4 | 1,8 | 2,0 | 2,1 |
| 09 St.Georgen,Opfingen,Tiengen,Munzingen | 1.861 | 69 | 1.930 | 1 | 74 | 75 | 2 | 11 | 13 | 9 | 13 | 8 | 11 |
| in % | | | | | | 3,9 | | 1,1 | 1,3 | 0,9 | 1,3 | 0,8 | 1,1 |
| 10 Waltershofen, Weingarten, Rieselfeld | 2.538 | 101 | 2.639 | 0 | 148 | 148 | 4 | 16 | 20 | 19 | 20 | 17 | 19 |
| in % | | | | | | 5,7 | | 1,2 | 1,5 | 1,4 | 1,5 | 1,2 | 1,4 |
| 11 Briefwahl | 0 | 0 | 0 | 4 | 506 | 510 | 510 | 12 | 17 | 24 | 17 | 5 | 15 |
| in % | | | | | | 0,0 | | 0,2 | 0,3 | 0,4 | 0,3 | 0,1 | 0,3 |
| Gesamt | 20.683 | 806 | 21.489 | 12 | 1.299 | 1.311 | 528 | 124 | 136 | 149 | 148 | 108 | 128 |
| in % | | | | | | 6,1 | | 0,8 | 0,9 | 1,0 | 1,0 | 0,7 | 0,9 |

Migrantinnen-/ Migrantenbeiratswahl 2010 (Stimme mit Akzenten)

| | Wahlb. ohne Sperrv. | Wahlb. mit Sperrv. | Wahlb. insges. | Ungült. Stimmzettel | Gültige Stimmzettel | Wähler/ Wählerinnen | dav. mit Wahlschein | Dr. Garcia González, Miguel Ángel | Demirbükler, Ali | Dr. Alarcón Dávila, Mónica | Boltovskaia, Svetlana | Dr. Salavati-Khouzani, Mohammad |
|--|---------------------|--------------------|----------------|---------------------|---------------------|---------------------|---------------------|-----------------------------------|------------------|----------------------------|-----------------------|---------------------------------|
| Bereich | A1 | A2 | A | C | D | B | B1 | 701 | 702 | 703 | 704 | 705 |
| 01 Altstadt, Neuburg, Herdern-Süd | 1.765 | 60 | 1.825 | 0 | 49 | 49 | 0 | 22 | 12 | 15 | 18 | 11 |
| in % | | | | | | 2,8 | | 2,9 | 1,6 | 2,0 | 2,4 | 1,5 |
| 02 Herdern-Nord, Zähringen, Brühl | 2.185 | 65 | 2.250 | 2 | 59 | 61 | 1 | 30 | 13 | 21 | 18 | 13 |
| in % | | | | | | 2,7 | | 4,0 | 1,7 | 2,8 | 2,4 | 1,7 |
| 03 Waldsee, Littenweiler, Ebnet, Kappel, | 1.793 | 59 | 1.852 | 2 | 75 | 77 | 1 | 27 | 24 | 31 | 25 | 18 |
| in % | | | | | | 4,2 | | 2,4 | 2,2 | 2,8 | 2,3 | 1,6 |
| 04 Wiehre, Günterstal | 2.069 | 49 | 2.118 | 0 | 75 | 75 | 1 | 32 | 22 | 23 | 18 | 20 |
| in % | | | | | | 3,6 | | 3,7 | 2,5 | 2,6 | 2,1 | 2,3 |
| 05 Stühlinger | 2.561 | 130 | 2.691 | 0 | 116 | 116 | 4 | 28 | 21 | 24 | 24 | 19 |
| in % | | | | | | 4,4 | | 2,4 | 1,8 | 2,0 | 2,0 | 1,6 |
| 06 Hochdorf, Mooswald, Landwasser, Lehen | 1.990 | 84 | 2.074 | 3 | 82 | 85 | 4 | 22 | 14 | 20 | 21 | 12 |
| in % | | | | | | 4,1 | | 2,5 | 1,6 | 2,2 | 2,3 | 1,3 |
| 07 Betzenhausen | 1.754 | 94 | 1.848 | 0 | 53 | 53 | 0 | 17 | 9 | 12 | 11 | 7 |
| in % | | | | | | 3,0 | | 3,1 | 1,6 | 2,2 | 2,0 | 1,3 |
| 08 Haslach | 2.167 | 95 | 2.262 | 0 | 62 | 62 | 1 | 19 | 7 | 8 | 15 | 3 |
| in % | | | | | | 2,8 | | 2,9 | 1,1 | 1,2 | 2,3 | 0,5 |
| 09 St.Georgen,Opfingen,Tiengen,Munzingen | 1.861 | 69 | 1.930 | 1 | 74 | 75 | 2 | 34 | 20 | 27 | 21 | 12 |
| in % | | | | | | 3,9 | | 3,3 | 1,9 | 2,6 | 2,0 | 1,2 |
| 10 Waltershofen, Weingarten, Rieselfeld | 2.538 | 101 | 2.639 | 0 | 148 | 148 | 4 | 39 | 28 | 23 | 29 | 16 |
| in % | | | | | | 5,7 | | 2,8 | 2,0 | 1,7 | 2,1 | 1,2 |
| 11 Briefwahl | 0 | 0 | 0 | 4 | 506 | 510 | 510 | 106 | 79 | 82 | 75 | 66 |
| in % | | | | | | 0,0 | | 1,8 | 1,4 | 1,4 | 1,3 | 1,2 |
| Gesamt | 20.683 | 806 | 21.489 | 12 | 1.299 | 1.311 | 528 | 376 | 249 | 286 | 275 | 197 |
| in % | | | | | | 6,1 | | 2,5 | 1,7 | 1,9 | 1,8 | 1,3 |

Migrantinnen-/ Migrantenbeiratswahl 2010 (Stimme mit Akzenten)

| | Punch, Edmund | Rolim-Schulz, Lucia Maria | Osorio Ortiz, Marcos Eduardo | Calheiros, Deolinda | Brahma, Prodosh Kumar | Garcia, Francisco | Amponsah, Joseph | Prokudina, Sofya | Campos, Alda | Bulut, Ergün |
|--|------------------|---------------------------------|------------------------------------|------------------------|-----------------------------|----------------------|---------------------|---------------------|-----------------|-----------------|
| Bereich | 706 | 707 | 708 | 709 | 710 | 711 | 712 | 713 | 714 | 715 |
| 01 Altstadt, Neuburg, Herdern-Süd | 7 | 15 | 11 | 11 | 12 | 16 | 13 | 12 | 12 | 10 |
| in % | 0,9 | 2,0 | 1,5 | 1,5 | 1,6 | 2,1 | 1,7 | 1,6 | 1,6 | 1,3 |
| 02 Herdern-Nord, Zähringen, Brühl | 15 | 22 | 15 | 15 | 13 | 20 | 15 | 19 | 15 | 14 |
| in % | 2,0 | 2,9 | 2,0 | 2,0 | 1,7 | 2,7 | 2,0 | 2,5 | 2,0 | 1,9 |
| 03 Waldsee, Littenweiler, Ebnet, Kappel, | 16 | 24 | 17 | 14 | 11 | 17 | 16 | 18 | 17 | 21 |
| in % | 1,4 | 2,2 | 1,5 | 1,3 | 1,0 | 1,5 | 1,4 | 1,6 | 1,5 | 1,9 |
| 04 Wiehre, Günterstal | 15 | 17 | 12 | 22 | 13 | 14 | 10 | 16 | 13 | 14 |
| in % | 1,7 | 1,9 | 1,4 | 2,5 | 1,5 | 1,6 | 1,1 | 1,8 | 1,5 | 1,6 |
| 05 Stühlinger | 18 | 22 | 14 | 13 | 13 | 12 | 15 | 17 | 12 | 22 |
| in % | 1,5 | 1,9 | 1,2 | 1,1 | 1,1 | 1,0 | 1,3 | 1,4 | 1,0 | 1,9 |
| 06 Hochdorf, Mooswald, Landwasser, Lehen | 9 | 13 | 10 | 7 | 9 | 9 | 11 | 14 | 8 | 16 |
| in % | 1,0 | 1,4 | 1,1 | 0,8 | 1,0 | 1,0 | 1,2 | 1,6 | 0,9 | 1,8 |
| 07 Betzenhausen | 7 | 12 | 7 | 8 | 5 | 8 | 3 | 11 | 9 | 9 |
| in % | 1,3 | 2,2 | 1,3 | 1,5 | 0,9 | 1,5 | 0,5 | 2,0 | 1,6 | 1,6 |
| 08 Haslach | 6 | 8 | 6 | 4 | 4 | 5 | 8 | 7 | 4 | 9 |
| in % | 0,9 | 1,2 | 0,9 | 0,6 | 0,6 | 0,8 | 1,2 | 1,1 | 0,6 | 1,4 |
| 09 St.Georgen,Opfingen,Tiengen,Munzingen | 12 | 21 | 11 | 17 | 15 | 21 | 14 | 20 | 18 | 22 |
| in % | 1,2 | 2,0 | 1,1 | 1,6 | 1,4 | 2,0 | 1,3 | 1,9 | 1,7 | 2,1 |
| 10 Waltershofen, Weingarten, Rieselfeld | 18 | 16 | 14 | 8 | 8 | 11 | 11 | 25 | 10 | 25 |
| in % | 1,3 | 1,2 | 1,0 | 0,6 | 0,6 | 0,8 | 0,8 | 1,8 | 0,7 | 1,8 |
| 11 Briefwahl | 48 | 77 | 58 | 52 | 60 | 55 | 46 | 73 | 60 | 52 |
| in % | 0,8 | 1,3 | 1,0 | 0,9 | 1,0 | 1,0 | 0,8 | 1,3 | 1,0 | 0,9 |
| Gesamt | 171 | 247 | 175 | 171 | 163 | 188 | 162 | 232 | 178 | 214 |
| in % | 1,1 | 1,7 | 1,2 | 1,1 | 1,1 | 1,3 | 1,1 | 1,6 | 1,2 | 1,4 |

Migrantinnen-/ Migrantenbeiratswahl 2010 (Freiburg International)

| Bereich | Wahlb. ohne Sperrv. | Wahlb. mit Sperrv. | Wahlb. insges. | Ungült. Stimmzettel | Gültige Stimmzettel | Wähler/ Wählerinnen | dav. mit Wahlschein | Bah, Mamadou Yero | Akanazu, Joe-Blaise Nnaemeka | Amoasi-Mensah, Simon Kojo | Gründer, Meral |
|--|---------------------|--------------------|----------------|---------------------|---------------------|---------------------|---------------------|-------------------|------------------------------|---------------------------|----------------|
| | A1 | A2 | A | C | D | B | B1 | 801 | 802 | 803 | 804 |
| 01 Altstadt, Neuburg, Herdern-Süd | 1.765 | 60 | 1.825 | 0 | 49 | 49 | 0 | 9 | 8 | 8 | 14 |
| in % | | | | | | 2,8 | | 1,2 | 1,1 | 1,1 | 1,9 |
| 02 Herdern-Nord, Zähringen, Brühl | 2.185 | 65 | 2.250 | 2 | 59 | 61 | 1 | 13 | 13 | 12 | 15 |
| in % | | | | | | 2,7 | | 1,7 | 1,7 | 1,6 | 2,0 |
| 03 Waldsee, Littenweiler, Ebnet, Kappel, | 1.793 | 59 | 1.852 | 2 | 75 | 77 | 1 | 18 | 13 | 13 | 20 |
| in % | | | | | | 4,2 | | 1,6 | 1,2 | 1,2 | 1,8 |
| 04 Wiehre, Günterstal | 2.069 | 49 | 2.118 | 0 | 75 | 75 | 1 | 11 | 8 | 9 | 16 |
| in % | | | | | | 3,6 | | 1,3 | 0,9 | 1,0 | 1,8 |
| 05 Stühlinger | 2.561 | 130 | 2.691 | 0 | 116 | 116 | 4 | 20 | 36 | 14 | 17 |
| in % | | | | | | 4,4 | | 1,7 | 3,1 | 1,2 | 1,4 |
| 06 Hochdorf, Mooswald, Landwasser, Lehen | 1.990 | 84 | 2.074 | 3 | 82 | 85 | 4 | 9 | 7 | 10 | 17 |
| in % | | | | | | 4,1 | | 1,0 | 0,8 | 1,1 | 1,9 |
| 07 Betzenhausen | 1.754 | 94 | 1.848 | 0 | 53 | 53 | 0 | 7 | 2 | 2 | 9 |
| in % | | | | | | 3,0 | | 1,3 | 0,4 | 0,4 | 1,6 |
| 08 Haslach | 2.167 | 95 | 2.262 | 0 | 62 | 62 | 1 | 8 | 7 | 7 | 14 |
| in % | | | | | | 2,8 | | 1,2 | 1,1 | 1,1 | 2,1 |
| 09 St.Georgen,Opfingen,Tiengen,Munzingen | 1.861 | 69 | 1.930 | 1 | 74 | 75 | 2 | 14 | 13 | 13 | 19 |
| in % | | | | | | 3,9 | | 1,3 | 1,3 | 1,3 | 1,8 |
| 10 Waltershofen, Weingarten, Rieselfeld | 2.538 | 101 | 2.639 | 0 | 148 | 148 | 4 | 27 | 13 | 11 | 30 |
| in % | | | | | | 5,7 | | 2,0 | 0,9 | 0,8 | 2,2 |
| 11 Briefwahl | 0 | 0 | 0 | 4 | 506 | 510 | 510 | 54 | 82 | 48 | 77 |
| in % | | | | | | 0,0 | | 0,9 | 1,4 | 0,8 | 1,3 |
| Gesamt | 20.683 | 806 | 21.489 | 12 | 1.299 | 1.311 | 528 | 190 | 202 | 147 | 248 |
| in % | | | | | | 6,1 | | 1,3 | 1,4 | 1,0 | 1,7 |

Migrantinnen-/ Migrantenbeiratswahl 2010 (Freiburg International)

| | Lopes Fernandes Raff, Julia Maria | Atas, Hasan Cem | Hetkamp, Anne | Attivor, Koffi Agbemenyo |
|--|---|-----------------------|------------------|--------------------------------|
| Bereich | 805 | 806 | 807 | 808 |
| 01 Altstadt, Neuburg, Herdern-Süd | 17 | 7 | 14 | 4 |
| in % | 2,2 | 0,9 | 1,9 | 0,5 |
| 02 Herdern-Nord, Zähringen, Brühl | 11 | 17 | 12 | 12 |
| in % | 1,5 | 2,3 | 1,6 | 1,6 |
| 03 Waldsee, Littenweiler, Ebnet, Kappel, | 18 | 15 | 15 | 10 |
| in % | 1,6 | 1,4 | 1,4 | 0,9 |
| 04 Wiehre, Günterstal | 16 | 6 | 13 | 6 |
| in % | 1,8 | 0,7 | 1,5 | 0,7 |
| 05 Stühlinger | 18 | 16 | 21 | 14 |
| in % | 1,5 | 1,4 | 1,8 | 1,2 |
| 06 Hochdorf, Mooswald, Landwasser, Lehen | 11 | 14 | 18 | 5 |
| in % | 1,2 | 1,6 | 2,0 | 0,6 |
| 07 Betzenhausen | 10 | 8 | 4 | 1 |
| in % | 1,8 | 1,5 | 0,7 | 0,2 |
| 08 Haslach | 9 | 11 | 14 | 6 |
| in % | 1,4 | 1,7 | 2,1 | 0,9 |
| 09 St.Georgen,Opfingen,Tiengen,Munzingen | 23 | 17 | 22 | 13 |
| in % | 2,2 | 1,6 | 2,1 | 1,3 |
| 10 Waltershofen, Weingarten, Rieselfeld | 18 | 26 | 28 | 7 |
| in % | 1,3 | 1,9 | 2,0 | 0,5 |
| 11 Briefwahl | 74 | 67 | 86 | 36 |
| in % | 1,3 | 1,2 | 1,5 | 0,6 |
| Gesamt | 225 | 204 | 247 | 114 |
| in % | 1,5 | 1,4 | 1,7 | 0,8 |