KULTUR IN DER
VILLA
St. Urban

Erzähl-Salon ‚Frauen–Leben'

Die Tradition des gegenseitigen Geschichtenerzählens wieder aufleben lassen, ist Ziel des Erzähl-Salons in der Villa St. Urban. An sechs Abenden werden jeweils drei bis fünf Frauen ihre ganz persönliche Lebensgeschichte zum großen Thema „Frauen-Leben" erzählen. Anschließend wird die Runde für das Publikum geöffnet. Der Erfahrungsreichtum der Einzelnen wird allen zugänglich.

Termine und Themen im Überblick:

08. Oktober 2007 – 19 Uhr
Geschichten von und über (Groß-) Mütter, Töchter, Schwestern, Freund- und Feindinnen
... das besondere Beziehungsgeflecht von Frauen

12. November 2007 – 19 Uhr
Geschichten von Trauer und Tod, vom Abschiednehmen und vom Neubeginn
... es wird gestorben, wo auch immer gelebt wird

10. Dezember 2007 – 19 Uhr
Geschichten über Recht und Gerechtigkeit, Strafe und Schuld
... Justitia ist eine Frau

14. Januar 2008 – 19 Uhr
Geschichten über Armut und Reichtum
.... Erfolge und Misserfolge aus der Welt der Finanzen

11. Februar 2008 – 19 Uhr
Geschichten über das Unaussprechliche
... Gewalt und der Umgang mit ihr – Wege aus der Not

10. März 2008 – 19 Uhr
Geschichten von fremden Frauen
... Die Ankunft und das Leben in der Fremde

Eintritt: 5 Euro (je Abend)

Bilder von Carmen Luna

KULTUR IN DER
VILLA
St. Urban

Frauen-Träume

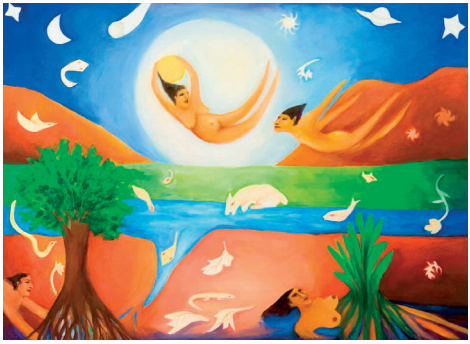

Vernissage

10. März 2008

19 Uhr, Villa - Steindiele

Die Ausstellung „Frauen-Träume“ im Rahmen des Erzähl-Salons „Frauen-Leben“ zeigt Bilder von Carmen Luna.
Mit dieser neuen Bilderreihe versucht die Künstlerin den Stimmungen, den Träumen und dem Wohlgefühl der Frauen aus verschiedenen Teilen der Welt Ausdruck und Farbe zu geben.

Carmen Luna, geboren in Lima, Peru ist freiberufliche Künstlerin. Sie lebt und arbeitet als Illustratorin und Kunstdozentin in Freiburg und kann zahlreiche internationale Ausstellungen vorweisen.

In Kooperation:

ROHNSTOCK BIOGRAFIEN

Frauenbeauftragte der Stadt Freiburg | Freiburg IM BREISGAU

St. Urban ist eine Einrichtung des:
Evangelisches Stift Freiburg®
Leben und Wohnen im Alter

Villa St. Urban • Sebastian-Kneipp-Straße 13
79104 Freiburg, Tel. 0761 / 15 104 – 0

Anfahrt: Buslinie 27, Haltestelle Immental-Straße
Parkplatz: Zufahrt zwischen Stadtstraße 79 und 85